

～感謝!! 皆様と共に歩んで70年!～

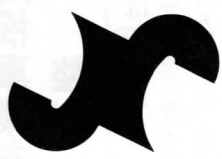

# しばた商工会議所 だより

発行所 新発田商工会議所  
〒957-8550  
新潟県新発田市中央町4-10-10  
TEL (0254) 22-2757  
FAX (0254) 23-5885

発行人 会頭 佐藤 哲也  
編集 新発田商工会議所  
印刷 株式会社エンジュ

知りたかったプロの裏ワザや生活に役立つ豆知識!



店主に学ぶ **得する街のゼミナール**

第3回

## しばたまぢゼミ

開催  
期間

**3月1日(木)～3月31日(土)**

食べる 作る 学ぶ 健康 美容

全26  
講座



**2月17日(土)より受講受付スタート!(受講料無料)**

※「まぢゼミ」とは、お店の人が講師となって、専門店ならではの知識や情報、コツを無料で教える少人数制のミニ講座です。安心して受講いただくため、お店からの販売は一切ありません。詳細は2月17日出の折込チラシをご確認ください。

お問合せ: いきいきスタンプ事務局 TEL 22-3053  
新発田商工会議所 TEL 22-2757

### 目次

2 P	小規模事業者持続化補助金事例 UIターン補助金で創業	5 P	職能短大通信 平成29年度賃金労働時間等実態調査報告
3 P	税務相談会 新発田食品工業団地内「さくら通り保育園」今春開園	6 P	トレンド通信/新社会人セミナー/法人会講演会
4 P	YEG通信	7 P	会員事業所訪問「手をつなぐ育成会かどるあっぷ」 女性会会員紹介/献血案内
		8 P	クロスワードパズル・各種お知らせ

レトルト雑煮  
「城下町しばた雑煮合戦」  
販売中!!



# 2月号

URL <http://www.shibata-cci.or.jp>  
E-mail [cci@shibata-cci.or.jp](mailto:cci@shibata-cci.or.jp)

# 小規模事業者持続化補助金事例 整体すった家

当院は西園町で「腰痛・肩こりなどを本気で改善させたい方」のための「肩こり・腰痛専門整体院」を行っております。

今回、補助金の採択を受け、日頃の肩や腰の痛みから解放されるよう当店の通常の整体メニューのほか「身体を正常化」するためのひとつとしてピラティスメニューを開始することとなり、それに伴い当店のホームページのリニューアルと、日常の身体の痛みから解放

されるための身体づくりの参考になる小冊子を作成し、多くの方々に当院の効果的な施術方法をPRできるように取り組みました。

ホームページ・小冊子とも、当店の施術についてわかりやすく説明しておりますので、ぜひご覧いただけます。小冊子をご希望の方は、ぜひご来店くださいませ。また当店では、しっかりと痛みのない身体にできるようにするまでの「高

度な施術」をしつかり受けていただきやすいよう、整体メニューのお得な回数券などのプランもございます。

当院に來られる方で最も多い悩みは「朝起きた時に腰が痛む」という方です。「自分もそうかも」とお心当たりの方、肩・腰の痛みを本気で改善したい方は、ぜひ当院のホームページをご覧いただき、お急ぎお電話いただければと思います。症状は長くそのままにしておくほど改善に時間がかかってしまいますので、ぜひ当店の施術で改善していただき、いつまでも健康な身体でいら

るようお手伝い致しますので、皆様のご来院お待ちしております。

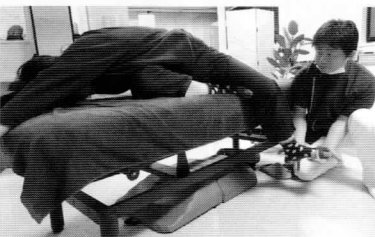

ホームページ(スマホも対応) 整体すった家 で検索!

## NICO Uイーターン補助金で創業 「TINKERKIDS」

当塾は「創造しながら学ぶ」新しいスタイルの学習塾です。昨年の11月に新発田市緑町にて開業いたしました。

今回、助成金の交付を受け、教室の改装や事務機器の購入、広告宣伝等に利用させていただきました。

でもプログラミング指導に力を入れております。今の子どもたちが大人になるころには、人工知能やロボットがあらゆる産業で活躍することが予想されていますので、小学生のうちからプログラミングやロボットに親しんでおけば、将来の可能性が広がります。

また、当塾のプログラミング指導は、単に知識や技術を習得させるだけでなく、生徒一人ひとり

が自分で考えたオリジナルのゲームやアニメーション、アート等の作品を作ることを重視しています。そのことにより、アイデアを試行錯誤しながらカタチにしていく創造力や、問題点を探し出して修正していく問題解決能力を身につけることができます。

さらに、プログラミングを学んでいくと英語や数学の知識が必要になってくるので、従来の科目への学習意欲が高まるというメリットもあります。まずは無料体験で簡単

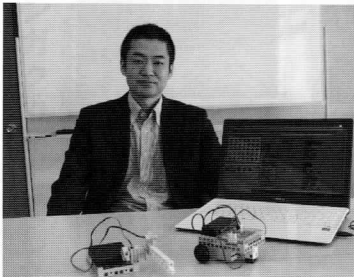

塾長の石黒達也さん

なゲームやロボットを作ってみませんか?お気軽にお問い合わせください。

HP <http://www.tinkerkids.jp/>

☎ 28-7717

📅 日曜、祝日

🕒 月・土 14時~21時

📍 緑町2-4-12

## 新発田 食品団地

団地事務局 新発田市岡田  
TEL (0254) 22-2631 FAX (0254) 23-6135

- (株) 一 九 蒲 鉾 店
- 佐 久 間 食 品 (株)
- 庭 山 綜 合 食 品 (株)
- (有) 古 山 製 麵 所
- (株) 宮 野 食 品 工 業 所
- 丸 紅 ロ ジ ス テ ィ ク ス (株)

- (株) 栗 山 米 菓
- 日 東 ア リ マ ン (株)
- (株) ひ だ の
- (株) マ ル コ 岩 村
- (有) 宮 村 製 麩 所

## 新発田建設 株式会社

代表取締役社長 渡 辺 明 紀

本社 新発田市富塚1942番地 ☎ (0254) 27-5711 (代)



安全・親切 お客様に思いやりの心で  
社会に奉仕する福祉タクシー(4台保有)  
広域消防本部認定民間患者等搬送車

株式会社下越タクシー ●本社 新発田市豊町4丁目1番32号  
配車センター ☎ (0254) 22-4714 ☎ 0120-232245

新発田の葬送と共に、創業100年「愛すれば〜まちひとこころ〜」

ご葬儀は 【葬儀・生花花環・仏壇仏具・霊柩車】  
24時間受付 TEL (0254) 22-2882 (代表)



## マルフチ葬祭

どちらの式場へも病院から直接ご安置が出来ます(安置室完備)

“桜のぬくもり” 緑町斎場

アートホール桜 (国道7号沿、二葉小前)

“城下のやすらぎ” 大手町斎場

メモリー新発田 マルフチ会館 (新発田城近、西高小前)

## 新発田食品工業団地内に 「さくら通り保育園」が今春開園します!

新発田食品工業団地協同組合(代表理事 小島慎二氏)は団地組合員企業の新規雇用の促進と雇用維持を目的に公益財団法人児童育成協会より、平成29年度企業主導型保育事業(整備費)の助成が決定、「さくら通り保育園」として今春開園に向けて準備が進められています。

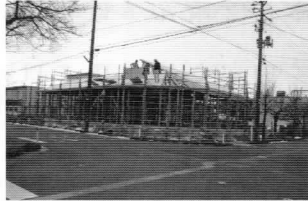

3月中旬完成予定  
「さくら通り保育園」

新発田食品工業団地協同組合  
TEL 22-2631

### はつらつ就職セミナー

## テーマ 「介護の仕事とは ～人と人をつなげ支える大切な仕事です～」

日時/平成30年2月22日(木) 13:30～

講師/株式会社 加治川の里  
統括責任者 小川 多美子 様  
統括補佐 佐藤 紀子 様

会場/新発田市地域交流センター あおり館  
1階 屋内広場  
〒957-0053  
新発田市中央町3-13-3

参加費  
無料

#### 申し込み・問い合わせ先

主催者/新発田商工会議所はつらつ仕事館  
〒957-8550 新発田市中央町4-10-10  
(新発田商工会議所内)  
電話 26-6505

## 事業者向け

## 税理士無料税務個別相談会

日程/2月15日(木)・20日(火)・22日(木)・27日(火)  
3月1日(木)・6日(火)・8日(木)・13日(火)14日(水)・15日(木)  
時間はいずれも13:30～16:30

税理士/関東信越税理士会新発田支部の税理士が  
ご相談に応じます。

会場/新発田商工会議所2F相談室  
お申込み・お問合せ先/新発田商工会議所 TEL22-2757

## 新発田税務署 確定申告相談会場

期間/2月16日(金)～3月15日(木)  
(土、日は除きます)

時間/9:00～16:00  
(混雑が予想されますのでお早めにお越しください。)

会場/新発田市カルチャーセンター

対象者/・所得税及び復興特別所得税の確定申告をされる方  
・個人事業者の消費税及び地方消費税の確定申告をされる方  
・贈与税の申告をされる方

#### ◆復興特別所得税について

平成25年分から平成49年分までの各年分については、所得税と併せて復興特別所得税の申告及び納付をすることとされています。  
復興特別所得税の額は、各年分の基準所得税額(原則として、その年分の所得税額)に2.1%の税率を掛けて計算した金額です。

#### ◆公的年金等を受給されている方へ

公的年金等の収入金額の合計額が400万円以下で、かつ、公的年金等に係る雑所得以外の所得金額が20万円以下の方は、所得税及び復興特別所得税の確定申告をする必要がありません。

#### ◆会場施設(新発田市カルチャーセンター)への直接のお問合せはご遠慮下さい。

#### ◆「確定申告の際にご持参いただくもの」を事前にご確認下さい。

#### ◆お問合せ先 新発田税務署 TEL 22-3161

## 「国の教育ローン」(日本政策金融公庫 国民生活事業)

高校、大学等への入学時・在学中にかかる費用を対象とした公的な融資制度です。在学中の方でもご利用可能です。

【ご融資額】 学生・生徒一人あたり350万円以内  
【金利】 年1.76%(固定金利、平成29年11月10日現在)  
※母子家庭の方は、年1.36%(固定金利、平成29年11月10日現在)

【ご返済期間】 15年以内  
(交通遺児家族または母子家庭の方については18年以内)

【お使いみち】 入学金、授業料、教科書代、アパート・マンションの敷金・家賃など

【ご返済方法】 毎月元利均等返済(ボーナス時増額返済も可能)

お電話でのご相談・お問い合わせ

教育コールセンター 0570-008656

また、インターネットでのお申込みも可能です。

## 新潟県事業引継ぎ支援センターを 積極的に活用しましょう!

後継者はいるが、どのような準備や手続きをしていけばよいだろうか?後継者がいないが、どうすれば事業を継続できるだろうか?他社を譲り受けることになったが、どう進めていけばよいだろうか?「後継者がいない」「事業の引継ぎが不安」など、中小企業・事業主の皆様のご相談をお受けします。

#### 【ご相談の流れ】(相談無料・秘密厳守)

- ①個別の相談日程を調整するため、まずは一度お電話いただき、当センターから日程調整の連絡等をして差し支えない電話番号をお知らせください。
- ②面談やご提出いただいた資料をもとに、事業引継ぎの具体的な課題を抽出し、親族内承継、社内承継、第三者承継など、事業引継ぎの方向性を検討いたします。
- ③ご相談の結果、第三者への事業引継ぎを希望される場合は、M&Aの支援機関への橋渡しを行います。また、事業引継ぎの専門的なアドバイスが必要な場合は、各種専門家をご紹介します。

お問合せ先 新潟県事業引継ぎ支援センター TEL 025-246-0080

# YEEG通信

新発田商工会議所青年部 〒 http://www.shibata-yeeg.com/

1月7日、十四回目となりまして、城下町しばた全国雑煮合戦を開催いたしました。

当事業の開催にあたり、多大なるお力添えをいただきました。関係各位の皆様は心より御礼申し上げます。

心配された天候もなんとかもちまして当日は晴天に恵まれ、今年度も2万5000人の方々にご来場いただきました。本当にありがとうございます。雑煮合戦を楽しんでいただけたらと思います。

50店舗の雑煮が出陣した中で見事に征夷大將軍の座を勝ち取ったのは、「国産牛のローストビーフのすき焼き風雑煮」の切り餅 新発田工場様でした。

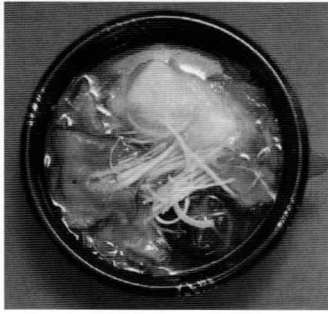

**青年部活動と一緒にしてみませんか?**  
青年部では新入会員を募集しております。  
①新発田市内に住所または勤務先があること  
②勤務先が新発田商工会議所の会員であること  
③45歳以下であること  
これらが新発田商工会議所青年部の入会条件です。「でも、どんな組織なのかわからないし…」「知り合いないしなあ」「なんかめんどうかさう」等と、不安な方はいませんか。そんな方に、説明会を開催しますのでぜひ一度、青年部のことを聞きにきてください!

第2位は「博多名物もつ鍋雑煮 コラーゲン豊富で美肌効果抜群!」を出店された九州うまかもん横丁 九龍様、第3位は「富山湾の海の宝石白エビ雑煮」を出店された庄や様が入賞されました。また、5月生まれの堀部安兵衛武庸にちなみました武庸賞(第5位)は「臼井牧場の蒲原牛 肉雑煮」のよねや298(にくや)様となりました。

大きな事故もなく無事に事業を終えることが出来ました。まだまだ青年部での雑煮合戦は終わっていません。今回の開催に際しいただいたご意見、会員間で感じた改善・反省点などを取りまとめ、より良い雑煮合戦が開催できるように次年度へと引き継ぐ作業が残っています。青年部では4月1日から新会長のもとの年度の始動となります。しっかりとバトンをつなぎ、来年には「雑煮合戦、ますます良くなったね」と皆様にお声がけいただけるよう、これからも青年部一同で精進してまいります。

堅苦しい説明会ではありません。ぜひお気軽にお越しください。ご興味のある方は、事前に一度事務局の方へお問合せいただければと思います。説明会終了後には現会員との交流会も予定しておりますので、そちらにもご参加ください。

【お問合せ先】新発田商工会議所青年部事務局 高橋 22-2757

## Winter Cup

先月の雑煮合戦には多くの皆様にご来場頂き盛況のうち開催出来ました。ありがとうございます。新発田の大雪で、新潟のみならず、日本全体が大寒波に襲われている中、今年は冬季五輪が開催されます。私は、幼少の頃は冬季五輪というイメージがあまりなかったのですが、長野冬季五輪の頃から見るようになってきました。今回は隣国での開催という事もあり、多くの日本人が応援に駆けつけることでしょう。新潟地元から参加される選手には、なお一層期待してまいります。

冬季五輪のみならず、スポーツ界において、地元から世界に挑戦している若手は多くいます。自身が学生時代、考えられませんでした。世界に挑戦して実結果を残しているのです。これはスポーツだけでなく、各界で行われています。今や日本、外国ではなく世界視野が標準になっていきました。だからこそ日本、地元を改めて見直すと、そこに向けて励んでいる人たちに刺激を受けるものだと思います。まだまだ頑張らないといけませんね。冬季五輪の参加日本選手、頑張れ!

SHIBATA GAS  
**新発田ガス**  
ウイズガス  
nikotan.com ☎ 22-4181

あなたの笑顔を第一に 個人から企業・団体まで 納得と安心の総合法律事務所

弁護士法人  
**新潟第一法律事務所**  
Niiigata Daiichi Law Office  
新潟県弁護士会・東京弁護士会所属  
新発田市中央4丁目2番6号(新発田市役所近) TEL.0254(21)4300代 受付時間/月～金曜9:00～17:00

新発田事務所  
所長・弁護士 中川 正一  
弁護士 小林 優介  
弁護士 鎌田 大輔

子どもたちが描く 未来のために

新潟県エコ事業所認定

SHOEI 昭栄印刷株式会社  
S-PRESS  
●本社・工場 〒959-2415 新潟県新発田市住田97 TEL 0254-39-6000(代) FAX 0254-39-6003  
●東京事業部 〒108-0073 東京都港区三田1-1-15-4F TEL 03-5418-7667(代) FAX 03-5418-7668  
●営業所 新潟営業所・大阪営業所

ISO9001・ISO14001は本社・東京事業部にて認証取得

TOP SECRET  
商工会議所のヒミツ  
http://www.jcci.or.jp/secret/

～美しさへ、心からのおもてなしをあなたに～ We Create Beauty.

COSMETICS & PHARMACY  
**あげい化粧品店**  
化粧品のアゲい  
アゲイ薬局 緑町店

新発田市諏訪町1-2-20 駅前本店 TEL.22-6889  
新発田市舟入町3-12-11 ウオルクコモ店 TEL.21-2233  
新発田市緑町3-3-3 TEL.24-6266 FAX.24-6198

# 新潟職能短大通信

## 就職時のミスマッチを防ぐには

厚生労働省の発表では、大学等の新卒就職率はほぼ100%と高水準で推移しているところですが、一方、大変残念なことにも大学新卒で3年後の離職率は約30%と高い水準で推移しています。

なぜ、早期に離職するのか。その理由としては、①思っていた仕事と違っていた。②給料が低かった。③会社の環境になれなかった。などとなつていきます。

①の原因としては、小中学校生の時期に、十分なキャリア教育を受けられず、自分の適性や能力に合った職業の選択が、明確でないまま大学等に進んでいることが原因の一つとして考えられます。

③の原因としては、高度情報化社会の進展、携帯電話、深夜営業のファミリールーフトランやコンビニエンスストア等の出現により、いつでもどこでも欲しい物が手に入る時代になり、我慢できない若者が増えてきているということが原因の一つとして考えられます。

「石の上にも三年」ということわざがありますが、三年以内に離職する若者には残念ながら、通用しないようです。会社の人事の方々も、せっかく手塩にかけて育てたのに、もう辞めてしまったなどというお話も時々耳にします。このような、就職時のミスマッチを防ぐにはどうすればよろしいのでしょうか？

本校のお話をしますと、学生の出身の普通高校と専門高

校の割合は、普通高校が全体の約7割を占めています。専門高校出身の学生の中には、高校の機械系の学科から、本校の電気系の学科に進学する学生もおります。その学生は、高校時代に機械を学ぶ中で、機械を動かしている電気のことを知りたいと思ひ、電気系の学科を選択したとのことです。

このように、本校は、将来の職業に対する意識が高い学生が多くいます。また、本校では就職して職業選択のミスマッチのないよう通常の専門科目の履修に加えて、キャリア教育にも力を入れており、5年連続で就職率100%を達成しております。定着率も卒業3年後に8割以上をキープしております。

本校は、地域の企業と学生の橋渡しを行うことが地域の企業の皆様に求められている役割と自覚しております。

新潟職能能力開発短期大学校は、これからも、地域に根ざし、企業の求める人材を輩出していきま

す。引き続き、地域の企業等の皆様方のご協力・ご支援を賜りますようお願いいたします。

新潟職能能力開発短期大学校  
能力開発部長 清水秀輝

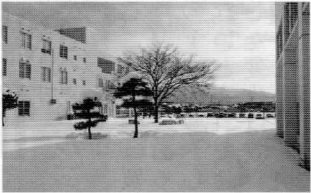

# 平成29年度 賃金労働時間等実態調査報告

■調査の概要

市内において常用労働者5人以上を雇用する667事業所について29年7月31日現在で調査、そのうち有効回答のあった192事業所、3,223人について集計しました。

■調査結果の概要

所定内賃金は28年度に比べ、男性は13、878円(5・08%)減少し259,091円に、女性は7,883円(3・97%)減少し190,616円となりました。

■お問合せ  
新発田商工会議所  
☎22-2757  
ホームページ  
<http://www.shibata-cci.or.jp>

年齢	男性				女性			
	全職種	管理	事務技術	生産	全職種	管理	事務技術	生産
20歳未満	157,741	-	174,307	151,114	158,101	176,502	157,404	155,484
20~24歳	172,999	151,357	180,250	168,392	166,578	265,000	172,005	156,255
25~29歳	197,341	265,924	200,474	190,154	177,807	-	190,092	158,821
30~34歳	225,028	291,772	231,657	212,735	176,446	182,964	195,841	154,046
35~39歳	241,419	278,224	246,111	229,223	194,275	260,186	196,173	178,658
40~44歳	273,624	334,558	257,343	251,637	196,617	244,922	204,446	161,087
45~49歳	296,044	352,099	288,082	262,638	203,374	252,648	207,805	177,744
50~54歳	309,742	393,040	281,083	275,915	210,979	271,537	223,793	172,834
55~59歳	308,933	390,405	285,839	248,814	206,101	352,338	219,715	168,787
60~64歳	250,998	337,551	241,632	220,362	172,593	280,000	186,976	154,827
65歳以上	225,045	285,789	213,623	206,643	173,865	200,000	179,079	140,800
平均	259,091	352,379	244,889	230,296	190,616	258,618	200,587	164,370

一市内各小・中学校指定靴販売店一

# 靴のナベタニ

中央町本店/新発田市中央町1丁目 ☎22-2712  
 コモタウンピオ21店/新発田市舟入町3丁目 ☎23-8124

祝 お宮参り、百日祝、赤ちゃん誕生記念写真

クーポンで持参でスタジオ記念写真6つ切サイズ1ポーズ以上台紙付きでご利用の方に、2,500円相当のキャビネサイズ写真を無料で焼増します。  
\*他の割引サービスとの併用はできません。

**サンチャン写真館**  
 緑町本店スタジオ

☎ 新発田市緑町2-1-16  
 ☎ 緑町本店スタジオ / 0254-22-3617  
 http://www.sanchan.jp/

赤ちゃん誕生、七五三、入学、卒業、成人式、結婚式、いい日いつでもサンチャンへ!

卒業・入園・入学のお祝い

# (株)九楽園生花店

花キューピット

新発田市大手町3-1-4 ☎26-1187(代) FAX 22-3552  
 ついきいち・いげばなクラス

3月1日(木)10:00~12:00 月に1回。お気軽に♪  
 受講料2,000円(花材費、税込) (あらかじめ電話でお申し込み下さい。)

ご葬儀 24時間受付

送る心を大切に。

# 花安

新発田斎場

TEL. (0254) 22-1320  
 FAX. 0254-24-5156 新潟県新発田市荒町1521

病院施設から斎場へ直接ご入館いただけます。  
 花安 新発田 緑町  
 www.shibata-saijyou.com

koyanagi

# 小柳産業株式会社

TEL 0254-22-7010 ☎ 0120-538-587

# トレンド通信

## 『おひとりさま』が変える3つの消費スタイル

この先の消費者の動向を知る上で押さえておかなければならない大きなトレンドの一つに「おひとりさま世帯」の増加があります。「サザエさん」に描かれているような3世代同居の家族は今や少数派で、1人暮らし世帯と2人暮らし世帯が国内の6割以上を占めています。生涯未婚率も男女ともどんどん高くなっており、さらに今後はシニア世代の1人暮らしも増えると予想されています。

1人暮らし世帯が増えるのと当然ながら消費は小口化します。例えばキッチンが1人暮らしになると、何時にどこで食べても構いません。このように消費される

時間が変化することは、何を引き起こすのでしょうか。例えば洗濯機に求められる機能は大きく変わりました。かつては主婦が家族の分をまとめて洗うため、大容量で汚れもよく落ち、さらに節水などのエコ機能が重視されました。その後、重要な機能になったのは「时间短」です。より短時間で洗い終わることが求められました。さらに現在は「静音」です。1人暮らしでは帰宅後の夜に洗濯せざるを得ないことが多く、近隣の迷惑にならないよう静かさが求められています。

もう一つの消費スタイルの変化は、「オタク化」ともいえるような、より趣味性の強いものが売られるようになることです。日経BP総研 マーケティング戦略研究所 上席研究員 渡辺 和博

ベツはまるごと1個は買わなくなり、半分、あるいは4分の1にカットしたものでないと売れません。こうした変化は衣食住のさまざまな局面に現れます。小口化だけでなく、消費行動が起きる時間も分散します。例えば食事の時間ですが、サザエさんでは家族がそろってちやぶ台で晩ご飯を食べます。そうする方が経済的で効率が良いためです。ところが1人暮らしになると、

世界的にはちよつと変わったものでも自分の好みやニーズにフィットしてあげれば、それを買うことをためらう理由はありません。他の家族に気兼ねすることなく自分の趣味に合ったものを選びます。これからは若者だけでなく、高齢者の1人暮らしも増えてくると予想されています。いづれにしてもこの先の消費トレンドを考えると「おひとりさま消費」がどこに向かい、何を求めるようになるのかを知ることはとても重要なポイントです。

社会人としての必要なマナーや基礎を身につけよう!

## 新社会人セミナー

**日時** 平成30年3月27日(火)～3月28日(水)(2日間)  
両日とも、9:00～17:00まで

**会場** 新発田商工会議所 4階ホール

**講師** 木村 雅子氏

### 2日間の研修内容(予定)

- ・社会人に求められるもの ・企業活動を理解する
- ・基本動作と基本接遇用語 ・企業活動とコミュニケーション
- ・敬語の基本 ・接客対応の基本
- ・社会人として身につけておきたいマナーの基本
- ・電話対応の基本 ・チームワークと仕事の成果
- ・目標の設定 など

### 受講料 受講者1名につき

新発田商工会議所の会員事業所…8,000円  
非会員事業所……………12,000円  
(税込・昼食代含む)

**定員** 40名(定員になり次第メ切)

**受講時に必要なもの** 筆記用具、ノート(メモ用紙)、認印

お申込・お問合せ

新発田商工会議所  
(TEL 22-2757 担当:本間大介)

## 公益社団法人新発田法人会 社会貢献講演会

**【日時】**3月6日(火) 13:30開演

**【会場】**月岡温泉 ホテル華風

**【内容】**聴いておもしろい交通安全・防犯講座

**【講師】**中野小路 たかまる氏

**【入場料】**新しいタオル2本以上(社会福祉施設へ寄贈)

**【入浴】**講演会終了後となりますが、先着300名までです。当日、整理券をお渡します。(入浴タオルは各自持参)

**【お問合せ】**公益社団法人新発田法人会事務局  
TEL 20-5432(9:00～15:00)

## 赤谷どんつき祭り

◆日 時 2月17日(土) ◆場 所 上赤谷鎮守山神社

## 赤谷どんつき祭り見学ツアー

◆日 時 2月17日(土) 午後3時 カルチャーセンター出発  
午後8時50分 カルチャーセンター到着予定

◆内 容 絵馬作り、夕食、歴史講話、祭り見学など

◆料 金 3,500円(夕食代・保険料など)

◆定 員 25名(先着)

◆服 装 防寒着、長靴

◆そ の 他 出発の10分前に集合。お車でお越しの場合は、カルチャーセンター駐車場をご利用ください。

◆申込締切 2月12日(月・祝日)

◆お問合せ (一社)新発田市観光協会  
TEL 26-6789 HP <http://shibata-info.jp/>

## にいがた産業創造機構は、県内企業の皆さまの挑戦やお悩みをサポートします!

創業したい!

販路開拓したい!

新商品・新技術を開発したい!

海外展開したい!

AI・IoTを導入・活用したい!

人材育成したい!

**【総合相談窓口】**公益財団法人にいがた産業創造機構(NICO)  
〒950-0078 新潟市中央区万代島5-1 万代島ビル9階  
TEL:025-246-0025 E-mail:info@nico.or.jp

事業所: (株)北信

住所: 新発田市佐々木

1766-9

西部工業団地内

電話番号: 27-6290

http://hokushin-cco.co.jp



沖 佳呼

女性会会員紹介

・事業内容

あなたは「ゴミ」と聞くとどんなことを思い浮かべるでしょうか。「不衛生」「生活の中で必ず出るもの」等、様々なイメージがあると思います。弊社はそういったいわゆるゴミと呼ばれる一般廃棄物や産業廃棄物を扱う事業をしております。事業所やコンビニ、飲食店等から出る廃棄物の収集運搬や浄化槽の維持管理・清掃など、業務は多岐に渡ります。

また、2008年度よりエコアクション21という環境省が策定した環境マネジメントシステムを取得し、二酸化炭素や廃棄物の削減などに積極的に取り組んでまいりました。今後も継続していき、環境に配慮した事業活動を行ってまいります。



家の中を片付けたいけれど、どこから手をつけていいかわからない。そんな時は弊社にご相談ください。不用品一個から家一軒分まで粗大ごみの収集にお伺いします。お気軽にご連絡ください。

一番身近な人助け…愛の献血にご協力願います！  
献血会場のお知らせ

当日は、全血献血です。(400ml or 200ml)

◎日時・会場

- 2月 4日(日) しばたショッピングセンターコモタウン 10:00~12:00 13:15~16:00
- 2月15日(木) J A北越後営農センター 9:30~10:30  
株新野商店本社 12:30~13:30  
県立新発田病院 14:30~16:00
- 2月22日(木) 株伊藤組 9:30~11:30  
ヨリネスしばた 13:30~15:30

※献血の基準等一定の要件があります。  
※初めてのの方は本人確認のため身分証明書のご提示をお願いします。  
※会場が変更となる場合がございます。詳しくはお問合せ下さい。  
◎献血についての問合せ先 担当課:市健康推進課保健予防係(直通28-9210)



会員事業所訪問  
手をつなぐ  
育成会  
かどるあっぷ

◎施設の紹介を。  
A. 昨年4月にオープンした「多機能型事業所」です。名称は英語で「びつたり寄り添う」という意味で、ご利用者やご家族に共感し、温かい支援を提供いたします。  
◎放課後等デイサービス  
学校終了後や長期休みに障がいのある児童生徒をお預かりします。個別療育のほか音楽やゲームなどの集団活動、季節ごとの行事も大切にしています。

◎生活介護事業  
障がいのある方の日常生活やレクリエーション、外出行事等を支援します。その他、地域活動支援や様々な福祉サービスについての相談支援、また、1時間100円の貸スペースがあります。いつでもどなたでも見学にいらしてください。お待ちしております。  
※当施設では、一緒に活動してくれる職員を募集しております。詳細はお問合せください。



⑤五十公野5160-12  
☎28-7820  
放課後等デイサービス  
学校終了~17:00  
長期休み9:00~17:00  
※希望により延長可  
生活介護  
9:30~15:30

クーポン載せて集客カアッブ!!

クーポン券持参の方「商品10%OFF」「50円引き」「ランチワンコイン」「粗品進呈」などなど…会議所だよりの広告にクーポン券を載せて集客力を高めてみませんか? 会議所だよりの広告を有効に活用しましょう!

大きさ:1コマ/たて2.7cm よこ9.2cm  
種類:1~3コマと6コマの4種類  
料金:1コマ/10,800円(税込)  
掲載月:ご相談に応じます(毎月1日発行)  
配布エリア:新発田市内29,500世帯  
(加治川・紫雲寺・豊浦地区は除きます)



お申込・お問い合わせは、当所まで  
TEL 22-2757

こんなにお得ないきいきスタンプ

基本の使い方  
いきいきスタンプは加盟店で100円お買い物ごとに1枚差し上げています。専用の台紙に330枚貼って集めると500円分のお買い物に使えます。  
※専用台紙はいきいきスタンプの事務局や加盟店に置いてあります★

さらにお得に 500円以上で使う方法

満貼台紙1冊 お食事 700円分のお食事ができます。 台紙を下記のお店へ直接お持ちください。 新和食 ながしま お食事処 浦城 四川飯店 長江	満貼台紙1冊 温泉入湯券 1枚 事務局交換又は台紙を直接下記へお持ちください。 ・城山温泉 ・さぶ〜ん ・紫雲の郷 2枚 事務局交換のみ あやめの湯	満貼台紙1冊 理容室 満貼台紙1冊を700円でご利用OK ヘアスタジオ ルテパール	満貼台紙1冊 800円 お買物券 毎月先着100名様限定! お一人様1枚限り! 毎月1日、午前9時~ 事務局にて交換 なくなり次第終了 1日が土・日・祝日の場合は翌営業日 が交換日になります。	満貼台紙4冊 コシヒカリ 5kg 下記のお店で直接交換できます。 ※配達の場合は事前にご連絡ください。 三穂米穀 村山米店
---	---	--	---	---

そのほか…銀行へ預金♪  
新発田信用金庫5店(本店、緑町支店、西支店、加治支店、紫雲寺支店)、  
第四銀行の市内2店(新発田支店、新発田西支店)の窓口で1冊につき500円の預金ができます。  
(通帳をお持ちでない方は口座開設が必要です。)

★ほかに、ガラホンや抽選会など様々なイベントがもりだくさんです!  
ぜひいきいきスタンプを集めてください!

お問い合わせ いきいきスタンプ 事務局 TEL 0254-22-3053  
新発田市大手町1-3-13 http://www.iki2stamp.jp  
くわしくは、いきいきスタンプ で検索★

### しばたオイスターバー2018

忠臣蔵でゆかりの深い赤穂の牡蠣を使い、新発田の料理人たちが、自慢の腕をふるいます。美味しい冬の味覚をこの機会にぜひ!

**期間** 2月28日(水)まで  
※2月10日~12日の期間各店スペシャルサービスあり  
(店舗によって提供期間並びにスペシャルサービス期間が異なります。下記参加店へお問合せ願います。)

**参加店** La Gemma(27-8080)、藤屋食堂(22-3275)、TAICOや(26-6269)  
米蔵ココロ(28-7378)、横丁へい(22-7555)、ついしん手紙(21-2950)  
モントルー(26-1526)、中華美菜 香(23-8489)、麵食堂まる七(26-7010)

### しばたオイスターバー 牡蠣の振る舞い

**【赤穂の蒸し牡蠣を1000個 無料で配ります!】**  
堀部安兵衛が「高田馬場の決闘」で名を挙げた2月11日。この日に赤穂の牡蠣を振る舞います。札の辻広場にお越しください。

**期日** 2月11日(日) 10:00~15:00

**場所** 新発田市役所 札の辻広場

**内容** 赤穂の牡蠣の振る舞い ※無くなり次第終了  
堀部安兵衛 縁結びスイーツの販売  
ラ・ジェンマ/パニーニ 藤屋食堂/スープ  
中華美菜 香/マーボー丼 ほか飲食物の販売



**同時開催** 佐々木中学校による一口塩おにぎり600個の振る舞いと  
佐々木地域の案内マップが配布されます。  
「佐々木PR大作戦~佐々木へおいでよプロジェクト~」

問合せ先 オイスターバー実行委員会 TEL.090-1898-5107(関根)

## 大倉喜八郎の会 20周年記念講演会

大倉喜八郎・向島別邸の迎賓館“藏春閣”が  
生誕の地・新発田に

- ◆とき 2月18日(日) 開場13:30~ 開演14:00~
- ◆場所 新発田市生涯学習センター ◆入場無料
- ◆内容 「藏春閣の特徴、その解体工事に携わって」  
講師:大成建設(株)伝統・保存建築設計室長 松尾 浩樹 氏  
「藏春閣とそこに集った人々」  
講師:(公財)大倉文化財団 理事長 村上 勝彦 氏
- ◆お問合せ 大倉喜八郎の会(新発田商工会議所内)  
TEL 22-2757

先月号(第417号) 解答

「オンガクカイ」でした

〒957-8550  
新発田市中中央町4-10-10  
新発田商工会議所

※ハガキに解答・住所・氏名・年齢をご記入の上、  
2月15日までにご応募下さい。  
抽選で5名様に粗品をプレゼント!  
ご意見・ご要望もお待ちしております。  
**応募先** 新発田商工会議所

1	2	B		3		4
5						
			6	D		
	7				C	
8		A				9
10						11
A	B	C	D	E		

#### 【タテのヒント】

- 勉強や脳トレで良くなるかも
- 浜辺にある細かい石の粒
- オークションで商品ゲット
- ドレスに縫い付けてキラキラ光らせる
- ホームランで打球がきれいな〇〇を描く
- 木に取り付けければ野鳥が住み着くことも
- 男性が洗顔のついでに剃ったりする
- 木の幹から分かれて伸びる

#### 【ヨコのヒント】

- 細長い野菜で色はグリーンとホワイト
- 商品はここに陳列する
- 早起きして行う部活のトレーニング
- 就活生が着ている
- 灰と炭を入れて使う昔の暖房器具
- アルファベットの最初の文字
- 飲酒は苦手
- 自転車はコレを踏んで前に進む

タテとヨコの問題を解いて、白い□を埋めてください。  
すべてカタカナが入ります。

## クロスワードパズル

### 1月号クロスワード当選者

応募者数 74名 正解者数 68名  
厳正な抽選の結果、次の5名様が当選されました。

- ・栗原 景子さん(舟入町) ・後藤 治子さん(佐々木) ・佐藤 菜々美さん(中曽根町)
- ・藤間 紗和さん(菅谷) ・湯浅 政吉さん(松岡)

本誌のクロスワードにご応募された方のハガキは、一定期間保管後、破棄いたします。

お一人様からご新婚様、ファミリーからグループ、団体旅行まで  
**JTBはおお客様の満足・感動・夢を実現します**

イオンモール新発田2階  
**JTB** **トラベル21** お気軽に!親切・丁寧  
安心・安全お任せ下さい

2Fフードコート隣 屋上中央出入口が便利 TEL:22-2801 営業時間 10:00~19:30

### 休日ローン相談 毎月第1・第3日曜日

相談会場:本店営業部

午前10時~午後4時

※お正月三日及び日ごルデンウォーク等の連休は除きます。また、当金庫の都合により開催できない場合がございます。

新発田信用金庫 0254(24)7839

小学生英語から大学受験まで  
**小池塾**  
Upgrade corporation  
駅前教室 新発田市諏訪町1-2-10  
緑町教室 新発田市緑町2-16-10  
豊町教室 新発田市豊町2-9-3  
NEW 住吉町教室 新発田市住吉町3-3-27

http://koike-jk.com/ Tel 0254-26-7731

無料で補聴器を試してみませんか?  
2週間無料でお客様の聴力に合わせて設定した補聴器を貸出いたします。  
ご購入されるかはその後お決めください。今、補聴器の需要が高まっています。ご希望の場合はご訪問もいたしますので、お気軽にお問合せください。  
大正三年創業 山口時計店 <年中無休>  
メガネ・補聴器・時計・ジュエリー 新潟県新発田市中央町3-7-1  
TEL:0254-22-3350

美しさ 求めて  
**Nc nob Collection**  
宝飾・婦人服・バッグ・アート etc.  
ノブ・コレクション 新発田市御幸町1-2-18 TEL.24-4692