

～感謝!! 皆様と共に歩んで70年!～

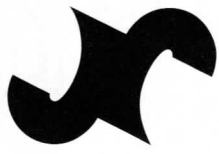

しばた 商工会議所だより

発行所 新発田商工会議所
 〒957-8550
 新潟県新発田市中心4-10-10
 TEL (0254) 22-2757
 FAX (0254) 23-5885

発行人 会頭 佐藤 哲也
 編集 新発田商工会議所
 印刷 昭栄印刷株式会社

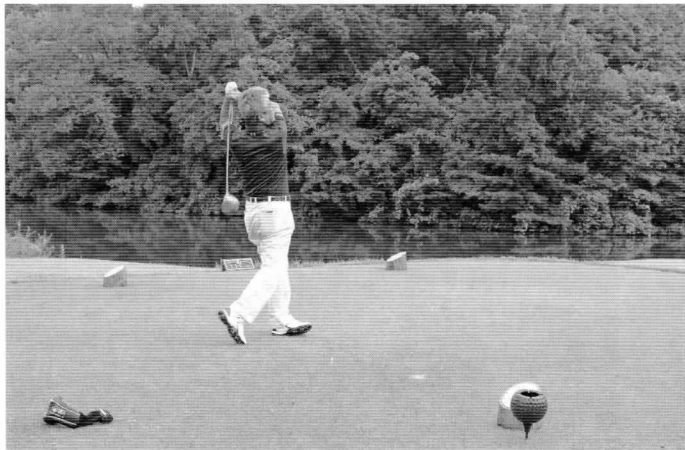

当所創立70周年記念 会員ゴルフ大会開催されました!!

詳細は2ページをご覧ください。

目次

2P	当所創立70周年記念 会員ゴルフ大会開催 補助金活用事例「ONE WORLD」	6P	セミナーのご案内 ほか
3P	応援メッセージ	7P	会員事業所訪問「Cafe LEAF」 当所女性会会員紹介 ほか
4P	YEG通信	8P	クロスワードパズル/各種お知らせ
5P	職能短大通信/おこっおう祭り		

新発田商工会議所 創立70周年 記念会員交流大会(祝賀会)

11月14日
(火)

会場：新発田市カルチャーセンター
◆お問合せ先：当所 TEL 22-2757

10月号

URL <http://www.shibata-cci.or.jp>
E-mail cci@shibata-cci.or.jp

当所創立70周年記念 会員ゴルフ大会開催!!

9月12日(火)新発田城カントリー倶楽部を会場に、当所創立70周年記念会員ゴルフ大会が開催されました。

● 優勝
小池 正男 氏
(株)六味

● 2位
島津 郁晃 氏
(有)島津管工

● 3位
石井 俊 氏
(株)北越

当日は早朝より22組87名に参加いただき、時折雨の交じる天候のなかではありましたが、プレーを楽しまれていました。

● ベストグロス賞
三母 英二 氏
(株)ミトモ電設



佐藤会頭挨拶



写真左から3位石井俊氏、1位小池正男氏、佐藤会頭、2位島津郁晃氏

金助事例 小規模事業者持続化補助金で販路開拓 ONE WORLD

当店は平成17年、中央商店街に髪工房青空として創業、平成26年に現在地へ移店し改名しました。

今回、補助金の採択を受け、店内改装、ホームページのリニューアル等を行いました。

『来店・施術・会計・帰路までの間、店主以外とは顔を合わせたくない。』というお客様の要望にお応えするため、間仕切壁等を設けて視覚を分離化した「完

全個室型」理髪店です。自宅や職場では味わえない、落ち着いたある男の書斎のような店内となりました。

また、今は何かあったらすぐスマートフォンで検索するため、スマホ対応にホームページをリニューアル、メニュー改訂を行いました。

30代・40代主婦向けの地元フリーパーパーに「かっこいい旦那さん」になってもらいたくなるような記事

広告を掲載しました。

店名のとおり「男性ひとり」のプライベート空間というコンセプトのもと、隠れ家としての「自分の居場所」を提供いたします。子どもの頃に憧れた理想の大人の男性像を思い出し、ノスタルジックな気分になりながら、優雅な「男の休日」をお過ごしください。皆様のご予約・ご来店をお待ちしております。

◎ 9時～19時
◎ 毎週月曜日
◎ 第1・第3火曜日

◎ 新発田市
◎ 富塚町2-15-10

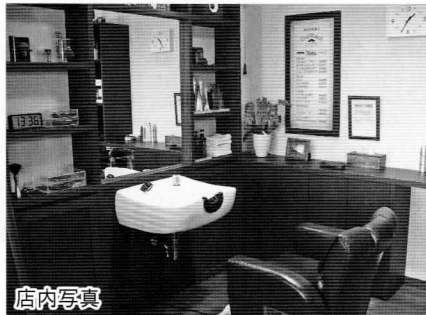

店内写真

◎ 22-7993
◎ 4台
<http://oneworldbarber.com>

今回の取材は、就業体験の敬和学園大学3年生、佐藤結真さんが担当しました。

にいがた産業創造機構は、県内企業の 皆さまの挑戦やお悩みをサポートします!

- 創業したい!
- 販路開拓したい!
- 新商品・新技術を開発したい!
- 海外展開したい!
- AI・IoTを導入・活用したい!
- 人材育成したい!



【総合相談窓口】公益財団法人にいがた産業創造機構(NICO)

〒950-0078 新潟市中央区万代島5-1 万代島ビル9階
TEL:025-246-0025 E-mail:info@nico.or.jp

子どもたちが描く 未来のために

新潟県エコ事業所認定

● 本社・工場 〒959-2415 新潟県新発田市住田97
TEL 0254-39-6000(代) FAX 0254-39-6003

● 東京事業部 〒108-0073 東京都港区三田1-1-15-4F
TEL 03-5418-7667(代) FAX 03-5418-7668

● 営業所 新潟営業所・大阪営業所

ISO9001・ISO14001は本社、東京事業部にて認証取得

昭栄印刷株式会社
URL <http://www.shoai-p.jp>

あなたの笑顔を第一に 個人から企業・団体まで 納得と安心の総合法律事務所

弁護士法人
新潟第一法律事務所
Niigata Daiichi Law Office
新潟県弁護士会・東京弁護士会所属

新発田事務所
所長・弁護士 中川 正一
弁護士 小林 優介

新発田市中心区4丁目2番6号[新発田市役所近く] TEL.0254(21)4300(代) 受付時間/月～金曜9:00～17:00

応援メッセージ 簿記合格という 「成功体験」で自信をつけよう



インタビュー
LEC専任講師 富田 茂徳さん

受験者に寄り添い学ぶことの楽しさを届ける
—簿記検定試験日に配信される解答速報の動画が話題となっています。

解答速報は様々な人が見ますので、なるべく平易な言葉で解説することを心がけています。また、事前に受験者や、指導者の方々と情報交換を行い、受験現場の温度感を共有しています。

検定試験には、社会人や学生だけでなく、職業訓練校に通う方や、シングルマザーの方など、様々な境遇の受験者が勝負をかけて勉強しています。解答速報ではいつも冷静な解説を心がけようと思つているのですが、日々の指導でその過程を見ているのでつい熱くなつてしましますね。

配信後、受験者から「試験を受けている時に思つていたことをよく言つてくれたい」といったコメントも多く

寄せられるのはうれいすね。

—受講生の方はどのような方が多いですか。

20代後半から30代の方が主な受講生です。社会に出てある程度の年数が経ち、自分の将来への漠然とした不安を抱えている人が多いですね。そういった人が未来へ進んでいくためのきっかけとして、「どのような職種であつてもお金の流れを見る方法を知っておくことは大切だよ。」と簿記をおすすめしています。

簿記は世の中の動きが読める
—ご自身が簿記を勉強しはじめたきっかけはなんですか。

金融関係の企業に就職しまして、当時の上司から「どの部署であつても簿記の知識は持つていなさい。また、自分のやりたいことがあるならまず1年で1級をとつてみなさい。」と言われたのがきっかけです。

最初は簿記の勉強に苦労しましたが、資格予備校の先生に、「簿記は実学だから勉強する過程で日経新聞

など社会の動きに触れなさい。気になったものはスクラップしておく、後から読み返した時に、どれだけ実力がついているか判るよ。」と言われたことが転機になりました。勉強を始めた当初は理解できる記事が少なかつたのですが、3級、2級と進むに連れて、専門用語や経済の動きがわかるようになり、自身の成長が実感でき、当初の目標だった1級を1年で取得することができました。

先生の教えがわかりやすく簿記への興味が膨らむと同時に、人に勉強の楽しさを教えることに興味が出てきた時に講師に誘われたので、指導者の世界に飛び込みました。

私の受講生は、簿記から入り、簿記の楽しさに気づいて一気に税理士まで目指す人が多く、向学心に溢れています。そうした方々と接することは面白いですし指導の醍醐味ですね。

当時の経験から、私も学生に「新聞や経済誌を読むようにしなさい。理解できる用語が増えたら成長を実感できるよ。」と指導しています。世の中の動きが見えてくるだけでも簿記を勉強する意義があると思います。成功体験を次につなげよう

—簿記を学んでいる方にメッセージをお願いします

簿記は長い歴史があり、社会的に認められているものです。近年は、会計分野も専門化が進んだことで、楽に合格できる試験ではなくなっています。しかし、一つのことを成し遂げることににより自信がつくことが1番大きな成果ではないかと思っています。

また、資格を持つということは、その分野の実力を他人に証明でき、評価されるものです。勉強している最中は辛く苦しいことも多いと思いますが、自分で考えながら学ぶ楽しさを覚えればどんなに難しいことにも立ち向かう力がつきます。ぜひやり遂げて一つのことを成し遂げる力をつけてほしいと思います。

プロフィール

1973年、神奈川県生まれ。1996年、日本電子専門学校情報システム開発科学部卒業。LEC専任講師として、日商簿記検定及び税理士会計科目の講座を担当する傍ら、税理士法人イータックス世田谷傘下の会計コンサルタント会社(有)会社アキノ会計サポートシステム)において、役員として税理士補助業務及び顧客に対する会計コンサル業務に現在も従事。

平成29年度各種検定試験予定表

検定試験名(回数)	施行日	申込受付期間	受験料
簿記 1級~3級 (第147回)	11月19日 (第3日曜)	窓口 10月19日(木)まで ネット/カード 10月10日(火)まで	1級 7,710円 2級 4,630円 3級 2,800円
福祉住環境コーディネーター 2・3級 (第39回)	11月26日 (第4日曜)	10月13日(金)まで(個人) 10月11日(水)まで(団体)	2級 6,480円 3級 4,320円

※簿記検定は、Web(ネット)で申込受付可能ですので、当所ホームページ <http://www.shibata-cci.or.jp/>よりお申込下さい。
※簿記4級試験は、29年度よりネット試験化し、簿記初級として創設されました。
※簿記3級及び珠算検定1~6級は、29年度より受験料が改定されました。
※福祉住環境コーディネーターのお申込みは、直接東京商工会議所へお願いします。東京商工会議所 TEL 03-3989-0777

お申込・お問合せ 新発田商工会議所 TEL 22-2757

新発田の葬送と共に、創業100年 “愛すれば~まち・ひと・こころ~”

ご葬儀は

【葬儀・生花花環・仏壇仏具・霊柩車】
24時間受付 TEL(0254)22-2882 (代表)

マルフチ葬祭

どちらの式場へも病院から直接ご安置が出来ます(安置室完備)

“桜のぬくもり” 緑町斎場 **アートホール桜** (国道7号沿、二葉小前)
“城下のやすらぎ” 大手町斎場 **メモリー+新発田マルフチ会館** (新発田城近、西高校前)

新発田建設 株式会社

代表取締役社長 渡辺明紀

本社 新発田市富塚194番地 ☎(0254)27-5711(代)

YEG通信

新発田商工会議所青年部 〒 010-0001 http://www.shihata-yeg.com/

先月15、16日に、燕市で開催された第37回北陸信越ブロック大会へ参加いたしました。新潟県連内の開催とあって、私達新発田YEGも多くのメンバーで参加し、講演会や各分科会の研修等を通じ、同じYEGとして各地で汗を流す仲間達との繋がりを改めて確認し、多くの学びを得た貴重な機会となりました。

翌日17日は、城下町しばた全国雑煮合戦で食されるお餅に加工される餅米の収穫を通じて、メンバー・メンバー家族との交流会を企画していましたが、残念ながらこちらは台風通過による天候悪化のため、中止となりました。交流委員会が中心となり進めてきた事業ではありましたが、どうしても天候には勝てませんね。台風による被害が少しでも小さく済むことを願っています。

①役職②氏名③事業所名



①委員長
②後藤 仁義志
③後藤 容器



①副委員長
②小泉 正幸
③(有)小泉商事



①副委員長
②坂上 洋幸
③社会保険労務士 法人篠田パートナーズ事務所



①副委員長
②山岸 秀瑛
③(有)菅谷寺



①委員
②大久保 隆
③彩色美装



①委員
②沖佳 呼
③(株)北信



①委員
②小野 達則
③(有)小野左官工業所



①委員
②加賀田 美友紀
③手造りガラス びいどろ



①新入会員
②小林 亮
③あいおいニッ セイ同和損害 保険(株)新発田 支社



①委員
②坂上 リエ
③(有)坂上美建



①委員
②渡辺 高志
③(株)ホテル丸井

総務広報委員会は、表立った事業の実施というよりは裏方として、会の運営を支える役割を果たします。各月の定例会や総会の開催、対外およびメンバー内広報等を行っています。目立つ仕事ではありませんが、なくてはならない役割を静かにこなすメンバー達です。どこかでお会いする機会がありましたらお気軽にお声掛けください。

What's new

今回は少し我々青年部のPRをさせていただきます。今年度、新規事業を立ち上げました。ズバリ新事業は「ドミノ」で、12月2、3日に新市庁舎札の辻広場及び地域交流センターで行います。この事業を立ち上げた理由として我々青年部で事業を行うのではなく、一般の方や学生さんたちと一緒に企画運営を行い青年部だけでは出ない発想を、様々な年代や一般市民の意見を取り入れ「協働」で事業を行いたいと考えました。主役は一般市民で、自身で企画運営したことを実現できる事業モデルを造ってみたいからです。その結果として今回はドミノを行う事になり、7月の末から我々と学生や団体の方と現在まで5回会議を行いました。今も急ピッチで準備を進めている最中ですが、若い世代の斬新な意見やパワーには自身も負けてられないという意気込みを改めて感じさせてください。おられます。

事業を通じて若い世代にも積極的に地域活動に携わってもらい、自身の企画したものを実現させる機会を得ることで、より一段と、自ら率先して行動できる街になればと思います。

新発田商工会議所青年部
会長 長谷川 公彦

~ 美しさへ、心からのおもてなしをあなたに ~ **We Create Beauty.**

COSMETICS & PHARMACY

あげい化粧品店 新発田市諏訪町1-2-20 TEL22-6889
化粧品のアゲい 新発田市舟入町3-12-11
アゲイシ薬局緑町店 ウオロクコモ店 TEL21-2233
 新発田市緑町3-3-3 TEL24-6266 FAX24-6198

お一人様からご新婚様、ファミリーからグループ、団体旅行まで

JTBはおお客様の満足・感動・夢を実現します

JTB イオンモール新発田2階 **トラベル21** お気軽に！親切・丁寧 安心・安全お任せ下さい

2Fフードコート隣 屋上中央出入口が便利 TEL:22-2801 営業時間 10:00~19:30

美しさ 求めて

Nc nob Collection

宝飾・婦人服・バッグ・アート etc.

ノブ・コレクション 新発田市御幸町1-2-18 TEL.24-4692

休日ローン相談 毎月第1・第3日曜日

相談会場 本店営業部 午前10時~午後4時

※お正月三日及びゴールデンウィーク等の連休は除きます。また、当金庫の都合により開催できない場合がございます。

新発田信用金庫 0254(24)7839

koyanagi

小柳産業株式会社

TEL 0254-22-7010 0120-538-587

安全・親切 お客様に思いやりの心で

社会に奉仕する**福祉タクシー**(4台保有)
 広域消防本部認定民間患者等搬送車
 介護福祉士、ホームヘルパー有資格者が、ご送迎いたします。

株式会社下越タクシー ●本社 新発田市豊町4丁目1番32号
 配車センター ☎(0254)22-4714 ☎0120-232245

新潟職能短大通信

くわさきロボット競技大会への挑戦

近年、製造業では若い世代の労働者が減少するともに高齢化が進んでいる。技能継承が進まなければ、ものづくりを行う製造業では従来と同様の品質を確保することが困難になるなど、企業の競争力に直接影響することになりかねません。また、技能やノウハウを持つ熟練社員が退職するまでというタイムリミットを考えると、多くの企業にとって技能継承は、早急に対処しなければならぬ課題です。

そのような中、青少年のものづくりに対する関心と理解を深め、これを支える創造性に富んだ人材の育成を図ることを目的に、川崎市産業振興財団の主催で毎年「かわさきロボット競技大会」が行われています。

この大会は、トーナメント方式で行われ、凹凸のあるリング上でロボットを直接戦わせ勝負が決まります。大会にエントリーするためには、ロボットが競技大会規定に定められた仕様を満たす必要があります。当校でも過去に数回大会に参加していますが、一度も予選突破を果たしていません。今年度は予選突破を目指し、新たなロボットの

製作に取り組んでいます。

製作については、一から部品設計を行い、図面を完成

させ、図面を基に工作機械

を用いて部品を加工し、完

成させるという流れになっ

ています。実際に製作を進

めていく中で、重量や長さ

の問題、また相手から攻撃

を受けた時の防御力の問題

等様々な課題が見つかりま

した。今後は機械要素の理

論や、力学的な計算を駆使

しながら問題解決に向けて

設計を行い、部品・資材の

調達や機械加工を通して、

学生たちの技術・技能の

さらなる向上に繋げてい

きたいと思えます。無事

にロボットを完成させ、大

会に参加することができ

るのか？

学生たちの熱い挑戦は始

まったばかりです。

生産技術科講師 池田正志

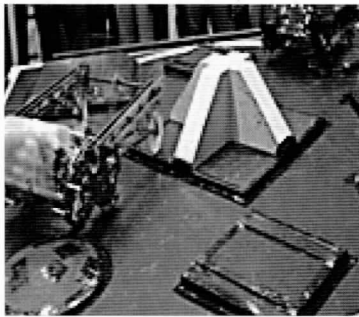

あやめ城下町 おごっつおう祭り

◎お弁当プラン◎

「あやめ城会席弁当」

料金/2,700円

(税・サービス料込)

お飲み物は別料金になりま

す。

時間/午前11時~午後2時

◎会席プラン◎

「月見の宴花嫁御膳」

料金/5,500円

(税・サービス料込)

お飲み物は別料金になりま

す。

時間/各店舗営業時間内

※両プランの共通食材は

「新潟県産 紅葉鯛」です。

※両プランとも、2名様以

上・前日までに予約が必要

です。

期間/10月1日(日)

10月31日(火)

◆お申込み

魚松(住吉町2)・魚喜久

(中央町3)・はまや(西園

町2)・金子屋別館(御幸町

1)・志まや(御幸町1)・

末廣(大手町2)・ささ波(中

央町3)・多奈可や(稲荷

岡)・圓山(西園町1)

特別イベント

「新発田食探訪

味の饗宴」

日本の食のハーモニー

は、地域の食と地酒にあり。

特別料理」とら河豚の薄造

り」と「ひれ酒」を併せ、各

参加店が1品ずつ担当し、

全10品の会席料理にまとめ

あげました。

開催日/11月1日(水)

時間/午後6時開場

午後6時30分開宴

会場/新発田市地域交流

センターあおり館

1階

参加費/6,500円(税込)

※前売りチケット制

(10月1日より販売開始)

(限定100名)

◆お問合せ・チケット販売所

イクネスしばたMINTO館

(新発田市諏訪町1-2-12)

(一社)新発田市観光協会

☎26-6789

詳細は

おごっつおう祭り

で検索

小規模企業者専用のカードローン

miniカード

創業者枠100万円

一般枠300万円

中小企業とともに歩む身近なパートナー

新発田信用保証協会

新潟 信用保証 検索

新潟市中央区川岸町1丁目47番地1

(新潟県中小企業会館内) ☎025(267)1315

秋の花贈り 発表会・受賞式・プライダル・記念日にお花を

(株)九楽園生花店

新発田市大手町3-1-4 ☎26-1187(代) FAX 22-3552

花キューピット

11月2日(木) 10:00~12:00 月に1回。お気軽に♪毎月第1水曜日

受講料2,000円(花材費、税込)(あらかじめ電話でお申込み下さい。)

新発田 食品団地

団地事務局 新発田市岡田 TEL(0254)22-2631 FAX(0254)23-6135

- (株)一 九 蒲 鋒 店
- 佐 久 間 食 品 (株)
- 庭 山 綜 合 食 品 (株)
- (有) 古 山 製 麵 所
- (株) 宮 野 食 品 工 業 所
- 丸 紅 ロ ジ ス テ ィ ヅ (株)

- (株) 栗 山 米 菓
- 日 東 ア リ マ ン (株)
- (株) ひ だ の
- (株) マ ル コ 岩 村
- (有) 宮 村 製 麩 所

ご葬儀 24時間受付 送る心を大切に

花安 新発田斎場



TEL. (0254) 22-1320

FAX. 0254-24-5156 新潟県新発田市荒町 1521

病院施設から斎場へ 直接ご入館いただけます。 花安 新発田 検索 www.shibata-saiyuu.com

何かをしなければ！そうお考えの方必見

各種セミナーご案内

少ない予算でも大きな効果 小さな会社のお客様とつながる販売促進

日時：平成29年10月19日(木) 14:00~17:00 講師：バサラネット代表 高橋 浩士 氏
 内容：◆小さな会社に向いている売上アップ方法とは ◆無料でPR・集客！ブログやSNS活用術
 ◆小さな会社の味方！チラシや名刺の活用法 ◆「見つけてもらう」から「買ってもらう」にする方法
 ◆売れるため「絞り込み」の方法 ◆よいお客さんの選びかた ◆お客さんと長く付き合うためには
 ◆運命のお客さんにみつけてもらうコツ ◆望ましいお客さんに集まってもらうコツ
 会場：新発田商工会議所 定員：30名(先着順) 受講料：無料 対象：小規模事業者

基礎編 ネットショップ開業・運営のノウハウ

日時：平成29年10月24日(火) 14:00~16:00 講師：(有)E-スタヂオ代表取締役 中邨 登美枝 氏
 内容：◆なぜ今「ネットショップ」なのか ◆ネットショップ開店のノウハウ
 ◆繁盛店から学ぶ成功の秘訣 ◆集客・収益アップのための手法
 会場：新発田市生涯学習センター 定員：20名(先着順) 受講料：無料 対象：小規模事業者

あなたのお店を超繁盛店に変える9つのテクニック

日時：平成29年10月26日(木) 13:30~16:30 講師：OFFICE DETECT代表 佐藤 志憲 氏
 内容：◆繁盛店のポイントは「身内化」すること ◆店頭の演出で入店数を一気に上げる方法
 ◆「買上げ」を増やすレイアウトづくり ◆一気に売上につなげる接客
 ◆確実に勝てる商圏の見つけ方 ◆DMで一気に顧客を店まで連れてくる方法
 ◆一気に売上を加速させる提携術 ◆口コミ増やして売上を伸ばす口コミ操作
 ◆顧客データの賢い運用で長期的に売上を安定させよう！
 会場：新発田商工会議所 定員：40名(先着順) 受講料：無料

【上記3セミナーお申込み・お問合せ先】新発田商工会議所 TEL22-2757

はつらつ就職セミナー

テーマ「今、求められる人材とは」 参加費無料
 日時：平成29年10月27日(金) 13:30~
 講師：新発田運輸株式会社 取締役 石井 和歌子 様
 会場：新発田市カルチャーセンター2階 視聴覚室
 新発田市本町4-16-83
 お申込み・お問合せ先：主催者
 新発田商工会議所はつらつ仕事館
 新発田市中央町4-10-10(新発田商工会議所内)
 TEL26-6505

消費税軽減税率制度説明会

日時：平成29年10月17日(火) 13:30~15:00
 会場：聖籠町文化会館(北蒲原郡聖籠町大字諏訪山1280)
 主催：新発田税務署
 その他：・説明会終了後、簡単なアンケートを実施しますので、筆記用具をご持参ください。
 ・混雑状況により、受講いただけない場合がありますので予めご了承ください。
 ・事前申込は不要です。
 お問合せ先：新発田税務署 法人課税部門
 TEL22-3170(ダイヤルイン)

新潟県事業引継ぎ支援センターを積極的に活用しましょう！

後継者はいるが、どのような準備や手続きをしなければいけようか？
 後継者がいないが、どうすれば事業を継続できるだろうか？他社を譲り受けることになったが、どう進めなければいけようか？「後継者がいない」「事業の引継ぎが不安」など、中小企業・事業主の皆様のご相談をお受けします。

【ご相談の流れ】(相談無料・秘密厳守)

- ①個別の相談日程を調整するため、まずは一度お電話いただき、当センターから日程調整の連絡等をして差し支えない電話番号をお知らせください。
- ②面談やご提出いただいた資料をもとに、事業引継ぎの具体的な課題を抽出し、親族内承継、社内承継、第三者承継など、事業引継ぎの方向性を検討いたします。
- ③ご相談の結果、第三者への事業引継ぎを希望される場合は、M&Aの支援機関への橋渡しを行います。また、事業引継ぎの専門的なアドバイスが必要な場合は、各種専門家をご紹介します。

お問合せ先 新潟県事業引継ぎ支援センター
 TEL025-246-0080

新発田商工会議所で経営相談を受けられている方は

マル経資金(小規模事業者) 経営改善資金

2,000万円以内

(ご利用には一定の要件がございます)

返済期間/運転資金7年以内(うち据置1年以内)
 設備資金10年以内(うち据置2年以内)
 貸付利率/固定1.11%(平成29年9月13日現在)
 担保・保証人/不要

「国の教育ローン」(日本政策金融公庫 国民生活事業)

高校・大学等への入学時・在学中にかかる費用を対象とした公的な融資制度です。在学中の方でもご利用可能です。

- 【ご融資額】 学生・生徒一人あたり350万円以内
- 【利率】 年1.81%(固定金利、平成29年4月3日現在)
 ※母子家庭の方は、年1.41%(固定金利、平成29年4月3日現在)
- 【ご返済期間】 15年以内(交通遺児家族または母子家庭の方については18年以内)
- 【お使いみち】 入学金、授業料、教書書代、アパート・マンションの敷金・家賃など
- 【ご返済方法】 毎月元利均等返済(ボーナス時増額返済も可能)

お電話でのご相談・お問い合わせ

教育コールセンター 0570-008656

また、インターネットでのお申し込みも可能です。 [日本公庫 教育ローン](#)

会員事業所紹介

Café LEAF



Q. おすすめは？
 A. 本場オランダアップルパイです。450円でホイップクリーム付です。
 Q. 特徴は？
 A. 甘さ控えめで、通常の3〜5倍のアップルを使用しています。アップル好きにはたまらない一品です。
 Q. その他PRを。
 A. ランチ(700円)は、自家製デミグラスソースの特製ハンバーグ・コロッケ・旬のモノを使用したパスタがオススメです。

Dイナーは、これらのほか各種単品メニュー(600円)もあります。
 10月下旬から、ランチ・Dイナーともに「秋コースメニュー」を始めますのでぜひご来店ください。
 ※当店は番号札によるセルフシステム、先払いとなっています。
 ※価格は全て税抜きです。

今回の取材は、就業体験の敬和学園大学3年生、佐藤結真さんが担当しました。

女性会会員紹介



宮村 まち子

事業所… 有限会社 宮村製菓所
 住所… 新発田市岡田1807-16
 食品団地内
 電話番号… 22-2950
 URL: <http://yakifu.co.jp/>

・事業内容
 焼麩生麩の製造卸をしております。熟練の職人の手で作っているこだわりの焼麩・生麩です。近年、高たんぱく、低カロリー、添加物不使用の焼麩は健康志向の方やダイエット食として注目を浴びる食材となっております。

特に車麩の4回巻きは全国でも珍しくマスコミでも取り上げて頂いております。煮物、汁物といった和食はもちろんですが、洋食、中華、デザートなど幅広い料理に使用して頂きます。更に災害時の非常食に一般的な保存食をストックしておくローリングストック法

があります。定期的に消費補充する麩はローリングストック法にピッタリです。また、麩まんじゅうは多くの方から愛され、今弊社の大人気商品です。是非ご賞味ください。

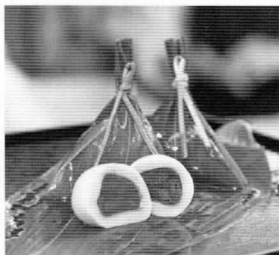

《今月号より、新発田商工会議所女性会の会員紹介を随時掲載していく予定です。》

必ずチェック最低賃金! 使用者も、労働者も。

10月1日から

新潟県最低賃金は **時間額778円** になります。

新潟県内で事業を営む全ての使用者、及びその事業場で働く全ての労働者(臨時・パート・アルバイト等を含む)に適用されます。

お問合せ先

新潟労働局労働基準部賃金室 TEL 025-288-3504



④ 諏訪町1-9-28 (新発田ニューホテルプラザ1階)
 ⑤ 10:00 ~ 21:30
 ⑥ 毎週木曜日
 ⑦ 26-3038
 ⑧ 共同駐車場
 席数: カウンター 14席
 テーブル8名×1つ
 テーブル4名×2つ
 小あがり7名

しばた商工会議所だよりに 広告を載せませんか?

ただの広告ではなく「持参した方は30%OFF」等、サービスクーポンを兼用して自社をアピールしてみませんか?

- ◆ 大きさ: 1コマ/縦2.7cm 横9.7cm
- ◆ 種類: 1~4コマ・6コマの5種類
- ◆ 掲載月: ご相談に応じます (毎月1日発行)
- ◆ 料金: 1コマ/10,800円 (税込、白黒)
- ◆ 配布エリア: 新発田市 約29,500世帯 (豊浦・加治川・紫雲寺を除く)
- ◆ お問合せ: 新発田商工会議所 TEL. 22-2757

いきいきスタンプ 日帰りバス旅行

名勝「御薬園」散策と磐梯熱海温泉 「華の湯」で昼食(福島県)

他にも、喜多方で、特産品・名産品のお買い物など、魅力満載の旅行となっております。

旅行日時 平成29年10月30日(月)

新発田発 午前8時00分/新発田着 午後6時20分(予定)
 (バス発着場所 → ピオ21駐車場)

スタンプ満貼台紙と招待券の交換

いきいきスタンプ満貼台紙 **6冊+1,000円** で
 お一人様ご優待となります。(先着40名)
 ※お一人様、招待券2枚までの交換とさせていただきます。

交換日時 10月11日(水) 午前9時00分~

いきいきスタンプ事務局にて
 満貼台紙の記入欄またはメモ欄に、①お名前 ②ご住所
 ③お電話番号 ④年齢をご記入の上、お越しください。

お問い合わせ: いきいきスタンプ事務局 ☎ 0254-22-3053
 新発田市大手町1-3-13 <http://www.iki2stamp.jp> いきいきスタンプ 検索

～しばた軽トラ市～

みんなで“市”を盛り上げよう!

◆日時：10月8日(日) 10:00～13:00
 ◆会場：ヨリネスしばた 札の辻広場
 ◆内容：軽トラ等の車両のまま乗り入れて農作物やフード、雑貨を販売する市です。
 ◆お申込・お問合せ先
 しばた軽トラ市実行委員会 TEL22-3053
 (大手町1-3-13 いきいきスタンプ事務局内)

全国各地の「美味しい」「巧い」もんが集結

第48回全国うまいもん横丁

しばた発～日本を旅しよう～

◆日時：11月2日(木)～11月5日(日)
 午前10時～午後4時30分
 ◆会場：新発田市カルチャーセンター
 ◆内容：全国各地の名産品を集めた特産展
 ◆お問合せ先：(一社)新発田市観光協会
 TEL26-6789

100円持って お買い物に!!

しばた100円商店街

おなじみの「ガラポン大会」は
午前10時より開始します!

と き 10月14日(土) 10:00～13:30
 と ころ 新発田市メインストリート商店街
 お問合せ先 新発田市にぎやか商店街実行委員会
 TEL22-3053
 (大手町1-3-13 いきいきスタンプ事務局内)

献血会場の お知らせ

一番身近な人助け... 愛の献血にご協力願います!

当日は、全血献血です。(400mlor200ml)

日時会場
 10月11日(水) 県立新発田病院 14:30～16:00
 10月26日(火) 藤塚浜工業団地(株北日本ホーム食品 裏) 9:00～12:30・14:00～15:30

※献血の基準等一定の要件があります。
 ※初めての方は本人確認のため身分証明書のご提示をお願いします。

◎献血についての問合せ先 担当課:市健康推進課 Tel:28-9210(直通)

先月(第413号)解答
「カワクダリ」でした

※ハガキに解答・住所・氏名・年齢をご記入の上、10月13日までにご応募下さい。
 抽選で5名様に粗品をプレゼント!
 ご意見・ご要望もお待ちしております。

応募先 新発田商工会議所
 〒957-1855
 新発田市中心4-10-10

問題

1	A	2		3		4
5				6		7
			8	D		
		9			B	10
11	E					12
			13			F
A	B	C	D	E	F	

- タテのカギ
- 1 たばこを吸うと口から出る
 - 2 ライオンの和名
 - 3 あいまい。はっきりさせないこと
 - 4 華厳の〇〇、ナイアガラの〇〇
 - 7 さんずいに「十」
 - 8 表沙汰にしないで。〇〇〇〇に
 - 9 ここからぼた餅が落ちてくるかも
 - 10 塗らたてのベンチに座りたくない
 - 11 ボウリングのガターはここにボールが落ちること
 - 12 「海のバイナッブル」の異名を持つ
- ヨコのカギ
- 1 メイク。顔を美しく見せる
 - 5 〇〇の居どころが悪い
 - 6 お化け〇〇〇、武家〇〇〇
 - 8 ビビンバにのせる野菜のあえ物
 - 9 自動車のホイールに付けるもの
 - 11 北を向いたときの後ろ側
 - 12 図書館で借りたり、書店で買ったり
 - 13 小声で言う独り言

タテとヨコの問題を解いて、白い□を埋めてください。すべてカタカナが入ります。

クロスワードパズル

9月号クロスワード当選者

応募者数 62名 正解者数 62名
 厳正な抽選の結果、次の5名様が当選されました。

- 五十嵐玲子さん(五十公野)・石黒 靖男さん(東新町)・小野 富子さん(住吉町)
- 長谷川由記さん(御幸町)・見田美津子さん(城北町)

本誌のクロスワードにご応募された方のハガキは、一定期間保管後、破棄いたします。

無料で補聴器を試してみませんか?

2週間無料でお客様の聴力に合わせて設定した補聴器を貸出いたします。ご購入されるかはその後お決めください。今、補聴器の需要が高まっています。ご希望の場合はご訪問もいたしますので、お気軽にお問合せください。

大正三年創業
山口時計店
 メガネ・補聴器・時計・ジュエリー

<年中無休>
 新潟県新発田市中心3-7-1
 TEL:0254-22-3350

小池塾

Upgrade corporation

小学生英語から大学受験まで

駅前教室 新発田市諏訪町1-2-10
 緑町教室 新発田市緑町2-16-10
 豊町教室 新発田市豊町2-9-3
 (NEW) 住吉町教室 新発田市住吉町3-3-27

http://koike-jk.com/ Tel 0254-26-7731

祝 お宮参り、百日祝、赤ちゃん誕生記念写真

クーポンご持参でスタジオ記念写真6つ切サイズ1ポーズ以上台紙付きでご利用の方に、2,500円相当のキャビネサイズ写真を無料で焼増します。
※他の割引サービスとの併用はできません。



サンちゃん写真館
 緑町本店スタジオ

■ 新発田市緑町2-1-16
 ■ 緑町本店スタジオ / 0254-22-3617
 ■ http://www.sanchan.jp/

赤ちゃん誕生、七五三、入学、卒業、成人式、結婚式、いい日いつでもサンちゃんへ!



SHIBATA GAS
新発田ガス
 ウィズガス



ニコタン&モモタン
nikotan.com ☎ 22-4181

—市内各小・中学校指定靴販売店—

靴の ナベタニ

中央町本店/新発田市中心1丁目 ☎ 22-2712
 コモタウンピオ21店/新発田市舟入町3丁目 ☎ 23-8124