

～会員から信頼され、市民から親しまれ、行動する会議所～



しばた 商工会議所だより

発行所 新発田商工会議所

〒957-8550
新潟県新発田市中央町4-10-10
TEL(0254)22-2757
FAX(0254)23-5885

発行人 会頭 佐藤 哲也
編集 新発田商工会議所
印刷 株式会社天野印刷

陸上自衛隊新発田駐屯地白壁兵舎広報史料館 5月11日(日)に開館!!

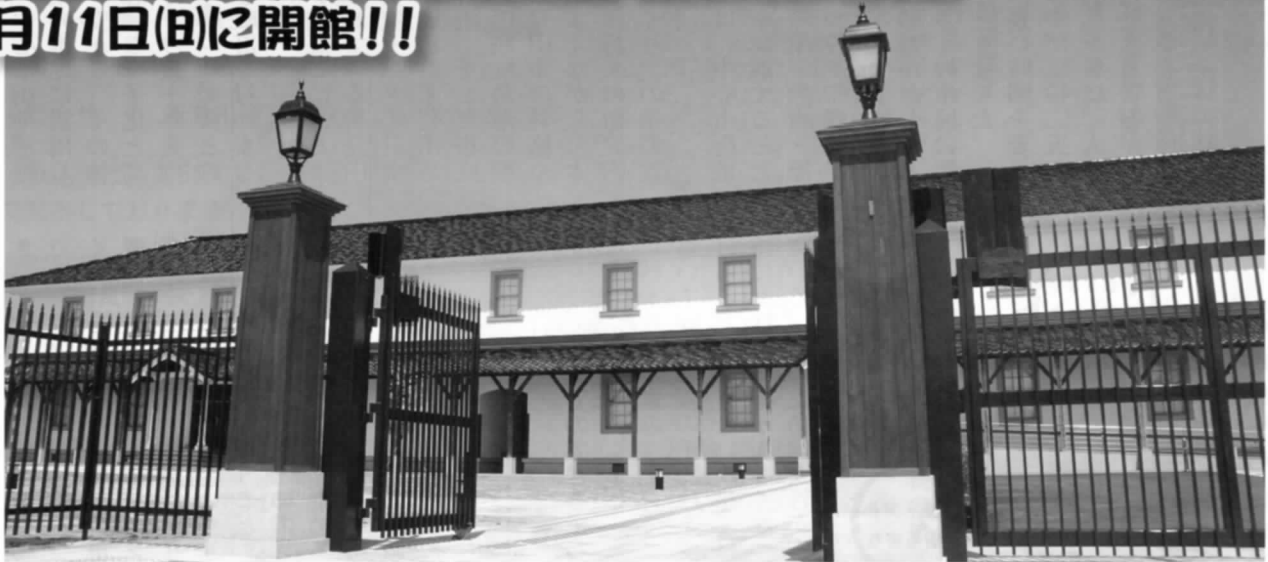

明治7年に陸軍兵舎として建築されたフランス様式と和風城郭様式の和洋折衷の小屋組等に見られる歴史的建造物である白壁兵舎を移築復元し、平成26年5月11日から『白壁兵舎広報史料館』として開館いたします。

兵館内には日清・日露戦争から大東亜戦争に至る数々の作戦に参加した陸軍歩兵第16聯隊・116聯隊等の郷土部隊の関連資料及び将兵の遺品、そして陸上自衛隊第30普通科連隊の訓練風景や東日本大震災等災害派遣及び国際貢献活動等の写真及び装備品等を展示し、過去から現在に至る郷土部隊の史料等が展示されています。

・入館無料 ・開館時間 9:00～16:00

・休館日 月曜日(祝日の場合は翌日)・年末年始※館内作業のため臨時休館する場合があります。

白壁兵舎広報史料館オープニングセレモニー

(1) 日時 5月11日(日) 11:00～13:40

(2) 場所 新発田駐屯地 白壁兵舎広報史料館

(3) 内容 a 第1部 (記念碑除幕、テープカット等) 11:00～11:23

b 第2部 (第12音楽隊による音楽演奏) 13:00～13:40

c 野外炊事車で調理したアスパラミニカレー

(無料・先着500名。なくなり次第終了とさせていただきます。)

目次

| | |
|----|--|
| 2P | 新発田まちづくりビジョン「未来を切りひらくひとづくり」 |
| 3P | ハッピー・パートナー企業取組事例紹介「(株)大堀商会」 新発田市住宅リフォーム支援事業 |
| 4P | YEG通信 |
| 5P | 職能短大通信／はつらつ就職セミナーほか |
| 6P | トレンド通信 ほか |
| 7P | 会員事業所訪問「キッチンココロ」 |
| 8P | クロスワードパズル／各種お知らせ |

5月号

URL <http://www.shibata-cci.or.jp>
E-mail cci@shibata-cci.or.jp

わくわく! ほくほく!

しばた軽トラ市

日時 5月11日(日) 10:00～13:00

会場 新発田市メインストリート商店街
(第四銀行新発田支店交差点～セキカワカナモノ交差点)

その他 雨天決行、歩行者天国 6月以降の出店者を募集中!

問合せ しばた軽トラ市実行委員会 TEL 0254-22-3053

(大手町1-3-13 いきいきスタンプ事務局内)

新発田市まちづくりビジョン

『未来を切りひらくひとづくり』

将来に向けて子どもの夢をサポートし、子どもが“生きる知恵と実力”を身につけることのできる“まち”

新発田商工会議所では、平成十二年に「新発田新世紀都市ビジョン」を策定し「中心市街地活性化」等の各種事業の推進に活用してまいりました。しかし、その後の市町村合併や急激な少子化と高齢化の到来により、今後十年先の「ビジョン」の見直しが必要との考えからこのたび改訂を行いました。

今回のビジョン見直しにあたっては、現在進められている新発田市新庁舎の地域交流センター駐車場への移転や駅前周辺の未利用地を含めた整備の計画、そして市庁舎跡地・県立新発田病院跡地の整備活用は今後の新発田市の骨格や顔となることを踏まえながら、本ビジョンの見直しは将来の新発田市を担う「ひとづくり」の重要性に視点を置き作成いたしました。作成に当たっては、中心市街地の活性化の重要性を認識するとともに、都市構造・産業・教育・歴史など各分野の持つ役割や機能が有機的に連携し、これからも新発田市が阿賀北の中核都市としてあり続けるために、多くの市民の皆様から意見をいただきました。まちづくりには長い時間を要することを認識しつつ、二〇二五年には高齢化率が約三十%に、人口は一億一千万人台となることが予測されている中で、中心市街地の活性化を軸として地域全体の活性化につなげていくためには、地域での多くの皆さんとの活性化理念の共有化が重要となり、そして官

民で共通意識を持ち「行政が行うべきこと、民間が行うべきこと」について各々の立場で係わり合いながら「まちづくり」を進めて行くことの重要性と必要性から本ビジョンが「まちづくり」の道標となるように作成いたしました。新発田の将来を担う子ども達が夢をかなえることのできるようなまちづくりを進めるために「七つの都市像」を掲げましたので、今月から連載で本ビジョンの内容と提言についてご紹介いたします。

【第二回目】

安心して子育てのできるまち (子育てのしやすいまち)

核家族化が進み、子育てにおいて同居家族の手助けを受けることのできない世帯では、特に女性の負担が大きくなっている。このため、女性が安

心して出産し、保護者などが安心して子育てのできるまちをめざす。そのためには、保護者の子育てにおける負担を軽減するための施策を実施するとともに、働く女性が仕事と子育てを両立できるような制度の充実を図る。

- ◆育児サポートとして、延長保育・病児保育・放課後児童クラブの充実をはかる。併せて育児コンシェルジュの設置・育児サークルの活性化についても検討する。
- ◆企業内保育を実施する企業に対する支援制度を創設する。
- ◆保育園の保育料の無料化、高校までの医療費の無料化により、子育て世帯の経済的負担を軽減する。(以下、次号に続く)



「目指すべき7つの都市像」

陸上自衛隊 新発田駐屯地創設61周年及び 第30普通科連隊創立52周年 記念行事のお知らせ

1 市中パレード

日時 平成26年5月17日(土) 午後2時～2時30分頃
場所 新発田市本町交差点から中央町交差点
内容 音楽隊による演奏に合わせ、徒歩部隊、車両等による行進及びヘリコプターによる観閲飛行

2 記念式典

日時 平成26年5月18日(日) 午前10時～午後3時
場所 新発田駐屯地
内容 記念式典、訓練展示、広報展示、体験試乗、装備品展示、資料館開放・野外売店

※天候等により内容を変更する場合があります。

3 お問い合わせ先 新発田駐屯地広報室

TEL 0254-22-3151 (内線506)

宴会 ご予約承り中

割烹 木廣

新発田市大手町2丁目5番11号

冠婚葬祭・仕出し・宴会のご予約・ご相談は ☎0254-22-2323

ご葬儀

思う心たいせつに…

24時間受付

株式会社 花安 新発田斎場

TEL (0254) 22-1320

■斎場 新発田市荒町1521 ■仏事センター 新発田市荒町1490

株大堀商会
新潟県よりハッピー・パートナー企業
取組事例として紹介されました!

株大堀商会(社長 大堀正幸)では、男女が共に働きやすく、仕事と家庭生活等が両立できるような職場環境の整備、女性労働者の育成・登用などに積極的に取り組む「ハッピー・パートナー企業(新潟県男女共同参画推進企業)」の取組事例企業として、新潟県より発行された事例集に紹介されました。

ワーク・ライフ・バランスへの取組(各種休暇制度、時間外勤務の削減)、育児や介護と仕事との両立支援、ライフスタイルに合わせた多様な雇用形態、女性のキャリアアップ支援、性別にとらわれない人材の活用・登用等の詳細が特集されています。

株大堀商会では、ワーク・ライフ・バランスを実現するための社内プロジェクト「スマイルプロジェクト」を立ち上げ、会社が「社員がやりがいを持って働き、家庭や地域社会でも多様な生き方・実現できる会社を目指すこと」を目的として掲げ、社員と意識を共有することからスタート、各部署から選任された「ワーク・ライフ・バランス推進委員



「会社が家庭で社員は家族!」

会」メンバーが週一回集まり、会社の支援制度をより利用しやすい制度にするために意見交換等を行っています。

社長の大堀氏は「ワーク・ライフ・バランスへの取組をより一層発展させ、社員が快適に働ける企業を目指して全社員一同、邁進して行きたいと考えています。また、トータルリフォーム事業を手掛ける中で、一人でトータルリフォームできる特化した職人の育成に取り組んでいます。今後は二年間のカリキュラムの中で仕事・勉強を通じ、職人の育成を目的とした教育認定機関を創設し、活動していきたい」と話されました。

株大堀商会
 新潟市五十公野三四三九
 TEL 二四・四一三三
 HP <http://www.oohori.biz/>

お住まいをリフォームしたい方に
補助金を交付する事業を実施します
 平成二十六年 新潟市住宅リフォーム支援事業

住宅のリフォーム工費の一部を補助する「住宅リフォーム支援事業」の募集を行っています。

これまでに当事業で補助金の交付を受けたことのない方(世帯)が対象となります。

募集は五月の募集のみです。お忘れのないようご注意ください。

申請方法
 五月一日(木)～十六日(金) (三日～六日を除く)の午前八時三十分から平日は午後七時まで、土・日曜日は午後五時までに、申請書に必要書類を添付の上、市建築課に直接お持ち下さい。申請書は市建築課に設置してあるほか、市ホームページからダウンロードできます。

対象者(全てに該当する市民)
 ・戸建住宅に居住する本人または同居の家族
 ・市税及び公共料金を滞納していないこと
 ・国や県、その他から住宅の補助を受けていないこと
 対象建物
 市内に申請者本人が居住し

ている一戸建て住宅(別荘は除く)
 補助金額
 税込み十万円以上の工事が対象で、補助対象工費の二十%。ただし、上限二十万円。
 上乗せ補助金額
 補助対象工費の十%。ただし、上限十万円。
 ※一定の要件があります。

募集予定戸数
 三百二十五件程度(上乗せ補助分は当選者のうち五十件程度)
 募集形式
 抽選制
 結果の通知
 五月二十四日(土)をめどに郵送します。
 ※申請書類は返却しません。
 申請先・問合せ先
 市建築課建築審査係
 地域整備庁舎二階
 TEL 二六・三五五七
 HP <http://www.city.shibata.niigata.jp/>

頑張る企業を応援します!

経営力強化保証制度

「経営力強化保証制度」は、金融機関が経営革新等支援機関と連携して、経営改善に取り組む中小企業の皆さまをサポートする制度です。

※詳しくは、お近くの営業店までお気軽にお問い合わせください。

中小企業とともに歩む身近なパートナー
新潟県信用保証協会
 新潟市中央区川岸町1丁目47番地1(新潟県中小企業会館内)
<http://www.niigata-cgc.or.jp> ☎025(267)1315

美しさ 求めて

Nc nob Collection

宝飾・婦人服・バッグ・アート etc.

ノブ・コレクション 新潟市御幸町1-2-18 TEL.24-4692

Yakult

毎日のあなたをサポートするために乳酸菌を見つめる、育てる、届けるそれが、ヤクルトです。

新潟田ヤクルト販売(株)
 新潟県新潟市緑町1-14-17 〒957-0018
 ☎0254(26)8960

koyanagi

小柳産業株式会社

TEL 0254-22-7010 ☎ 0120-538-587

あなたの笑顔を第一に 個人から企業・団体まで 納得と安心の総合法律事務所

弁護士法人 **新潟第一法律事務所** 新潟県弁護士会所属
 Niigata Daiichi Law Office 新潟市中央区4丁目2番6号【新潟田警察署並びに】TEL.0254(21)4300代 受付時間/月～金曜9:00～17:00

新潟県弁護士会所属 **新潟田事務所**
 所長・弁護士 大橋 良二
 弁護士 塩谷 陽子

小池塾
 Upgrade corporation

小学生英語から大学受験まで
 駅前教室 新潟市諏訪町1-2-10
 緑町教室 新潟市緑町2-16-10
 豊町教室 新潟市豊町2-9-3

<http://koike-jk.com/> Tel 0254-26-7731

YEG通信

新発田商工会議所青年部 HP: <http://www.shibata-yeg.com/>

去る四月十三日(日)に行われた食品団地DE春祭りにて、フリーマーケットを開催いたしました。

今年の春祭りは好天に恵まれ、桜の花はこの春祭りに合わせたかのように見事に満開となりました。また、日差しも強く、うっすらと日焼けするメンバーもいるほどの温かい一日となりました。

この最高ともいえるコンディションの中行われた今年のお祭りは、大変な賑わいをみせ、食品団地内の事業所による「お得」な販売コーナーや、ダンスや音楽の演奏が行われた楽しいステージイベント、豪華景品盛りだくさんの抽選会などが行われ、多くの来場者の方々が、笑顔で楽しんでいく姿が印象に残ります。

当青年部主催のフリーマーケットも、予定していた区画より多く、百店近い出店をいただきました。春祭りの盛り上がりもあり、こちらも大盛況。完売する店



舗が相次ぎ、たくさんの方々とモノの交換の橋渡しができたと感じております。ご来店、ご来場いただいた皆様、本当にありがとうございました。

四月十五日には、今年度第一回目の当青年部の例会、さらに絆・魂震会(絆をつくり、魂が震えるような懇親の場を設けようとの思いで題しました)を開催いたしました。

多くの新入会員も参加し初めは少し緊張していた節もありましたが、時間が経つにつれて気持ちもほぐれ初顔合わせとなったメンバー同士の間でも新たな絆が生まれていました。

こうして、全員の気持ち、魂を一つにし、全員で一歩前へと歩み、今年度の山となる多くの事業の成功に向け、当青年部がまさに一丸となって進んでいく所存であります。



5月のつるつる

いや〜やつと暖かくなってきましたね。だけど夜はまだまだ気温が低いので、風邪などには十分注意しましょう。

今年も桜があちらこちらで満開でございました。そんな中、桜と言えば四月十三日に行われた「食品団地DE春まつり」にてフリーマーケットを今年も開催させていただきました。出店していただいた皆様、誠にありがとうございました。そして準備・設営してくれた青年部メンバーも朝早くから大変ご苦労様でした。

今年も天候に恵まれ桜も満開、大盛況でございましたね。私自身も参加させていただきましたが、人の多さにびっくりいたしました。毎年このイベントで、初めて日焼けするんですよ。どんだん夏が近づいていることを実感しました。これから様々なイベントが新発田で開催されます。

市民の皆さん、家族・恋人・友人を連れてどんだん遊びに行きましょう！人生たくさん楽しまないとね。

新発田商工会議所青年部
会長 大橋 哲

新発田の葬送と共に、創業100年 “愛すれば〜まちひとと〜”

ご葬儀は【葬儀・生花花環・仏壇仏具・霊柩車】
24時間受付 TEL(0254)22-2882 (代表)

マルフチ葬祭

どちらの式場へも病院から直接ご安置が出来ます(安置室完備)

“桜のぬくもり” 緑町斎場 **アートホール 桜** (国道7号沿、二葉小前)
“城下のやすらぎ” 大手町斎場 **メモリーナ新発田 マルフチ会館** (新発田城近、西高校前)

～美しさへ、心からのおもてなしをあなたに～ We Create Beauty.

COSMETICS & PHARMACY

あげい化粧品店 新発田市諏訪町1-2-20 TEL22-6889
化粧品のアゲイ 新発田市舟入町3-12-11
アゲイ薬局 新発田市緑町3-3-3 TEL24-6266 FAX24-6198

5/11 母の日にお花を贈りましょう ～キャンペーン実施中!!～

花キューピット **(株)九楽園生花店**

新発田市大手町3-1-4 ☎26-1187代 FAX 22-3552

花キューピット **次回のアレンジメント教室は**
5月15日(木)10:00～12:00 花材実費2,000円(税込)受講料無料!
(あらかじめ電話でお申し込み下さい。)

お一人様からご新婚様、ファミリーからグループ、団体旅行まで
JTBはおお客様の満足・感動・夢を実現します

JTB イオンモール新発田2階 **トラベル21** お気軽に！親切・丁寧
安心・安全お任せ下さい

2Fフードコート隣 屋上中央出入口が便利 TEL:22-2801 営業時間 10:00～19:30

一市内各小・中学校指定靴販売店一

靴のナベタニ

中央町本店/新発田市中央町1丁目 ☎22-2712
コモタウンピオ21店/新発田市舟入町3丁目 ☎23-8124

新潟職能短大通信

平成25年度住居環境科の総合制作実習の中で、白壁兵舎に関する研究をさせていたいただきました。白壁兵舎は新発田駐屯地堀内より新発田城公園側への移設工事が終わり平成26年5月に新発田広報館として開館する建物ですが、住居環境科の学生が建物の構法を学ぶために一年を通して調査・研究および模型製作をしました。白壁兵舎が建築されたのは1874年(明治初期)と同じ敷地に以前たてられていた新発田城郭の跡地に建てられ、言い伝えでは新発田城郭に使われていた木材材料を使って建てられたと言われていました。今回の移設工事中の調査で構造物の一部分に墨書から新発田城郭が使われていた木材材料と推測される材料が確認されています。建物の様式は、明治政府が軍事組織や訓練方法の部分だけでなく、兵舎等の軍事用建造物についてもフランスの建築書を基に造られ、明治初期に日本の大工技術と洋風建築が出会った頃の建築技術をもとに、でも貴重な建物であると思えます。その頃の建築技術の特徴が見て取れる一つとして小屋組みがあります。和小屋と洋小屋を合わせたような小屋組みが張間方向に10m架け渡され、その小屋組みを桁行

方向に等間隔で配し100mを超える横に長い木造2階建ての建物でした。外観は白漆喰で仕上げ、雪国の建物の特徴である雁木が設けられています。ここで挙げた建物の特徴が観られるように新しい白壁兵舎資料館は天井板を張らずに構造小屋組みが見られるなどの工夫がされているとともに明治初期の建物を復原している資料館です。また今回の移設工事より建物の一区画に鉄筋コンクリートの部分があります。これは建築法規の関係により構造が変えてあり、これも現代に移設工事を行ったという証として今後に残っていくものです。このように建物の歴史を感じる目的で訪れ、時代の流れを感じるのも白壁兵舎を訪れる目的の一つではないかと思えます。訪れた際には、住居環境科の学生が製作した建築模型を資料館内に展示予定ですので合わせて観ていただきたいと思えます。

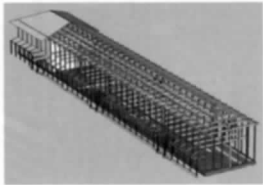

新潟職能能力開発短期大学校 住居環境科 矢部 俊太郎

新発田市内で事業を営んでいる方に

運転・設備資金にご利用ください!

商工会議所では担保や保証人の要らない「マル経資金」のご相談に応じています。

4月より 融資額 **2,000万円** 以内に拡充

返済期間：運転 7年以内、設備 10年以内

貸付利率：1.45% (平成26年4月現在)

なお、融資には企業規模など一定の要件がございます。

上記制度以外にも金額やお使いみちに応じて各種制度融資がございます。

まずはお電話下さい。

新発田商工会議所 TEL 0254-22-2757

はつらつ就職セミナー

テーマ 今、求められる人材とは

参加費無料



日時/平成26年5月23日(金) 13:30~

講師/株式会社三糧
代表取締役社長 内田 繁 様

会場/新発田市カルチャーセンター2階 視聴覚室
〒957-0054 新発田市本町4丁目16-83

申し込み・問い合わせ先/
主催者 新発田商工会議所はつらつ仕事館
〒957-0053 新発田市中央町3-7-2
(まちの駅2階) 電話 0254-26-6505

安全・親切 お客様に思いやりの心で
社会に奉仕する**福祉タクシー**(4台保有)
広域消防本部認定民間患者等搬送車
介護福祉士、ホームヘルパー有資格者が、ご送迎いたします。

株式会社下越タクシー ●本社 新発田市豊町4丁目1番32号
配車センター ☎(0254)22-4714 ☎0120-232245

銘茶・のり・コーヒー豆

お茶の松屋

新発田市中央町3丁目6-15 ☎(0254)22-2122
新発田市舟入町3丁目(ウオロク コモ店) ☎(0254)26-6340

SHIBATA GAS
新発田ガス
ウイズガス

nikotan.com ☎22-4181

写真・ビデオ ☎お電話1本でいつでもお伺いいたします。

集合写真・出張撮影サービス

集合写真のレイアウトデザインもOK
写真もデータもすぐできます!

- クラス会・同級会
- 発表会●イベント
- 葬儀・法事●お祭・式典
- 証明写真●敬老会・年祝い
- 建築写真●航空写真
- 歓送迎会●団体旅行
- 料理・商品写真●家族写真

集合写真は枚数により1枚1000円より

—お知らせ—
サンちゃん 写真館は安心でとっても便利
お子様も母様も写真撮影はもちろん
着物、着付、ヘア、メイクは
緑町本店のスタジオでぜんぶOK!

サンちゃん 写真館

心に残りたいせつな思い出と感動をお届けする

サンちゃん

緑町本店 新発田市緑町2-1-16
イメージングサービス&総合映像写真館

写真・商品写真 ☎0254-22-3617
写真・商品写真 ☎0254-22-2111
http://sanchan.jp/

検定試験予定表

| 検定試験 | 施行日 | 受付募集期間 |
|-----------------------|-----------------|--------------------------------|
| そろばん (珠算) 1級～6級 | 6月22日 (第4日曜) | 5月22日(木)まで |
| 福祉住環境 2・3級 | 7月6日 (第1日曜) | 個人 5月23日(金)まで 団体 5月21日(水)まで |
| 販売士 3級 | 7月12日 (第2土曜) | 5月26日(水)～6月19日(木) |

お申込・お問合せ先

新発田商工会議所 TEL 22-2757

※福祉住環境コーディネーターのお申込みは、直接東京商工会議所へお願いします。

東京商工会議所 TEL 03-3989-0777

外国人の観光客をもっと地域に呼び込むにはどうすればよいか。京都商工会議所が主催したシンポジウムに参加してきました。京都は世界に誇る観光地です。世界の訪問したい都市のランキングでもトップ10に入るブランド力を持つています。その京都がなぜ、さらに観光客を呼び込もうとしているのでしょうか。

昨年、観光目的で来日する人がもともと増えた国はタイでした。台湾やベトナム、香港、マレーシア、シンガポールといった国の増加率が高くなっています。それぞれの国から来た人が、日本のどのエリアを訪れているかのデータを見ると、面白い傾向があります。例えばタイの観光客ですが、上位は「東京」「大阪」。これはどの国でもあまり変わりません。ところが第三位は「山梨」で「京都」は第四位なのです。先のシンポジウムでこのデータを示すと、関係者はちよっとショックを受けているようでした。タイの旅行会社のWeb



サイトで日本観光ツアーのメニューを見たり、タイの旅行掲示板での意見や口コミを見ると、タイ人が日本に求めているものは「富士山」「温泉」「ショッピング」「カニの食べ放題」などであることが分かります。「桜」や「紅葉」などカラフルな自然も好まれます。こうしてみると、富士山以外は京都エリアにそろっています。それでも山梨に負けているところを見ると、アピール不足が原因だと考えられます。

仕事柄、全国各地を訪れますが、ときどき残念に思うことがあります。その地域が持っているものはアピールしても、そこを訪れる人が求めるものとマッチングしようにという意識に欠けています。例えば甲府の駅前には武田信玄、岐阜の駅前には織田信長の巨大な像が建っています。地元の誇りであることは分かるのですが、外国人観光客あるいは国内旅行の家族連れや女子のグループに響くコンテンツだとは思えません。山梨にはワインや宝飾品産業など日本一のものがあります。しかし甲府の市内で観光客向けにこれらを展示し販売しているまともな商業施設はありません。地域にもっと人が来るようにするために、「持っているもの」と「求められているもの」のマッチングを見直してみたいかががでしようか。

日経BPIヒット研究所
上席研究員 渡辺 和博

行政書士による無料相談会



- ◆相続・遺言
- ◆クーリング・オフ
- ◆生活上のトラブル
- ◆土地・建物のトラブル
- ◆各種営業許可

お困りの方は
この機会に!

日時 毎月第3木曜日 午後1時～4時

平成26年

5月15日・6月19日・7月17日・8月21日
9月18日・10月16日・11月20日・12月18日

平成27年

1月15日・2月19日・3月19日

会場 新発田市地域交流センター(きやり館) 2F会議室

共催：新潟県行政書士会下越支部 新発田市

連絡先

庭山行政書士事務所 TEL:24-9106

新発田市御幸町4丁目4番26号 下越支部無料相談会担当 行政書士 庭山 誠

●相談員/新潟県行政書士会下越支部会員 ●後援/新潟県行政書士会

創業補助金(創業促進補助金)受付中 (平成25年度補正予算)

「創業促進事業」は、新たな需要や雇用の創出等を促進するために、新たに創業(第二創業を含む)を行う方に対し、その創業等に要する経費の一部を助成します。

【制度概要】

- (1) 補助金額 上限 200万円 (2) 補助率 補助対象経費の2/3以内
- (3) 対象経費 店舗借入金費、設備費等の事業費や販路開拓に係る費用であって、国が認める経費

【対象者】

- (1) 新たに創業を行う方
地域の需要や雇用を支える事業や、海外市場の獲得を念頭とした事業を日本国内において興す起業・創業を行う方
- (2) 第二創業を行う方
既に事業を営んでいる中小企業・小規模事業者・特定非営利活動法人において後継者が先代から事業を引き継いだ場合などに業態転換や新事業・新分野に進出する[第二創業]を行う方

【公募期間】平成26年6月30日(月)(17:00必着)

【応募に当たっての留意点】

応募に際しては、国が認定した認定支援機関(専門家などの助言機関・新発田商工会議所含む)から、事業計画の策定から実行までの支援内容についての確認を受けている必要があります。

【受付先・問い合わせ先】

(公財)にいがた産業創造機構 創業経営革新チーム 内藤、古田島 TEL 025-246-0051



あなたのお店をつくりませんか? チャレンジショップ「パレット」 出店者募集!!

魅力的な商品を売りたい、あなたの技術を売りたいなど
商店街にお店を出してみたい方を募集しています。

家賃 / 月額 15,000 円 (税込、電気・水道料金込み)

面積 / 4 坪程度

業種 / 小売業、サービス業 (飲食店除く)

募集期間 / 5月15日(木) 午後5時必着

申込・問合せ / 新発田商工会議所 TEL 0254-22-2757

詳細・申込書は新発田商工会議所ホームページまたは
窓口で配布しております。



会員事業所紹介 キッチンココロ

Q. おすすめは?
A. 煮込みハンバーグと
おまかせピザ、生ハムピ
ザ、サーモンピザです。
Q. 特徴は?
A. 当店オリジナル手捏
ねハンバーグで、ふんわ
りやわらかく、肉の旨味
たっぷりです。
ピザ生地は手作り、ボリ
ューム満点で、サクッと
カリッとクリスピータイ
プ。
ハンバーグもピザもラン

チでもお楽しみいただけ
ます。
Q. その他PRを
A. 店内は色々なタイプ
の席をご用意しており、
昼はランチ、夜は洋風居
酒屋と雰囲気が変わりま
す。カマンベールの酒粕
漬、ホタテとアボガドの
タルタルは、お酒のつま
みにピッタリの一品です。
五月中は、「赤穂のアサリ
の安兵衛蒸し」やアスパ
ラ料理もご用意。
また、みやわらの揚げ
麩サラダ、デルタのパン
グラタン、酒粕のクリー
ムパスタ等地元店とのコ
ラボメニューも多数あり

起業道場ご案内

- 日時: 第1回 6月8日(日)「理念設定と事業のフレーム」
- 第2回 6月22日(日)「事業システムと営業フォーメーション」
- 第3回 7月6日(日)「収支の考え方と計画づくり」
- 第4回 7月20日(日)「広報計画と営業ツールの作り方」
- 第5回 8月17日(日)「想定顧客へのプレゼン」
- 各回 13:30~16:30

会場: NICOプラザ会議室(新潟市中央区万代島5-1万代島11F)
対象者: 県内で起業を志す女性並びに事業の見直しを検討してい
る女性起業家

参加費: 無料
締切: 5月26日(月)
問合せ・申込先: 特定非営利活動法人ワーキングウイメンズアソ
シエーション
(担当 西條) TEL&FAX: 025-233-5983
E-Mail: wwa-admin@wwa-n.com
(公財) いがた産業創造機構創業・経営革新チーム
(担当 友野、渡辺) TEL: 025-246-0051 (直通)
FAX: 025-246-0030
E-Mail: shinkisogyo@nico.or.jp



① 諏訪町 1-9-29
新発田ニューホテル
プラザ1階
② 26-3038
③ 昼 11:30 ~ 14:30
夜 17:30 ~ 22:30
④ 日曜、第1月曜
皆様のご来店・ご予約
をお待ちしております。

「食のアスパラ横丁、味めぐり」 今年もアスパラガスの 美味しい時期になりました!

開催期間: 平成26年5月1日(木)~6月30日(月)
新潟県内第1位の出荷量を誇る新発田産アスパラガスを使った各店オリジナルの創作料理が楽しめる
イベントです。
今年も65店舗の参加店で一品料理やコース料理、アスパラみどりカレー、パン、スイーツなど多
種多様な料理が提供されます。
参加店が提供するアスパラガス料理1品につきシール1枚がもらえ、異なる店舗のシール3枚1口
で応募すると、ノンフライヤー、和牛、月間温泉ペア宿泊券などが当たるスタンプラリーも実施します。
詳しくは、公共施設やイベントで配布するパンフレット及び公式ホームページ(「アスパラ横丁」で
検索)をご覧ください。
お問い合わせ先: 「食のアスパラ横丁、味めぐり」開催実行委員会
(事務局: 新発田市 産業企画課 農水振興課) ☎22-3101

今年「ふとっバラ」限定販売!

5月から6月のみ収穫される「太い! 甘い! 柔らかい!」の3拍子揃った新発田のアスパラガス「ふ
とっバラ」を更に超え、春先に少量しか採れない幻の極太アスパラガスを「ふとっバラプレミアム」と
命名して販売します。
販売価格 1本250円 販売期間 5月1日(木)~5月31日(土)
販売店舗 J A北越後農産物直売所 島崎字弁天1449-1 ☎20-8801
※5月のみ限定販売になりますのでご注意ください。
※幻のアスパラのため、入荷できない場合がありますので、予めご了承ください。

今年もやります「ふとっバラ」特別販売!

大好評だった昨年に引き続き、今年も販売いたします。
参加店舗も増加。是非お買い求めください。
販売価格 1束250円 販売期間 5月1日(木)~6月30日(月)
販売店舗 セキカワカナモノ 大手町1-1-1 ☎22-3781
寺町たまり駅 諏訪町2-3-28 ☎なし
J A北越後農産物直売所 島崎字弁天1449-1 ☎20-8801 写真はふとっバラです
原信 西新発田店 富塚町2-19-19 ☎22-6877 プレミアムは更に太い、
農家の直売所とんとん市場新発田店 荒町1480 ☎20-2229 見てからのおいし
み
詳しくは、公共施設やイベントで配布するパンフレット及び公式ホームページ(「アスパラ横丁」で検索)
をご覧ください。 問合せ先: 農水振興課農政企画係 ☎33-3108

いきいきスタンプ 年間イベント情報!

- 通年(2014年5月~2015年3月)
- 満貼台紙ダブルチャンス 満貼台紙をご利用いただくだけですきな景品が当たります☆
 - 2014年(平成26年)
 - 6月 いきいき ☆DM会員大募集☆ 期間内に、いきいきスタンプDM会員に登録いただいた方、
現在ご登録されている方に、スタンプ50枚プレゼント
 - 7月 いきいき キッズクイズラリー クイズに答えて「はんこを集めよう」
抽選でステキな賞品が当たる! もれなく参加賞ももらえるよ~!
 - 9月 いきいき ラリーでガラボン! お店のほんごを5個あつめてガラボン1回チャンス☆
お買物券やスタンプが当たる!
 - 10月 秋の日帰りバス旅行 先着40枚 スタンプ満貼台紙6冊で招待券1枚と交換。
 - 12月 いきいきクリスマス抽選会 いきいきスタンプからのクリスマスプレゼントです☆
 - 2015年(平成27年)
 - 1月 いきいきお! とクーポン 切り取って使えるお得なクーポンチラシを発行いたします。
⑨第9回 いきいきもちつき大会 もちつき体験 つきたてのお餅の振る舞い
 - 2月 いきいきスタンプ 買い回りラリー お買物をしたお店×サイコロの目の数だけ
いきいきスタンプをプレゼント☆
 - 4月 春のお食事券 抽選で、飲食店でご利用できるお食事券が当たる!

お問い合わせ: いきいきスタンプ 事務局 ☎ 0254-22-3053
新発田市大手町1-3-13 http://www.iki2stamp.jp いきいきスタンプ 検索

阿賀北の食 堪能会

城下町新発田の名園
「清水園」で味わう阿賀北の食
～老舗の酒蔵見学と新緑の日本庭園散策～

季節の野菜をはじめ、地元の旬の食材を使ったお食事を、国指定名勝の日本庭園を眺めながらご堪能ください。

- <会場> 清水園
- <日時> 第1回 平成26年5月25日(日) 16:00～
第2回 平成26年6月22日(日) 16:00～
- <料金> 4,980円(税込) ※飲み物は別途。
※お食事は特製「野点弁当」となります。
※お茶(ペットボトル500ml)1本付。
- <定員> 各回20名(合計40名)
- <食事提供> 新発田食探訪実行委員会(魚松、魚喜久、金子屋別館、さゝ波、志まや、末廣、多奈可や、はまや、圓山)
- <箏曲演奏> 生田流箏曲翔祐会(新発田市)
- <庭園案内> 新発田市観光ガイドボランティア協会
- <酒蔵見学>

新発田市内には4つの蔵元があり、様々なこだわりの銘酒が作られています。清水園に近接する「市島酒造」は寛政年間(1790年)創業の老舗の蔵元で、全量、新潟県産の酒米を使用しています。お食事前の酒蔵見学で、新発田の地酒の魅力を体感してください。

【お申込み先】 新発田地域振興局企画振興部
TEL/0254-22-8612 FAX/0254-22-1447

新発田市観光協会よりご案内

新発田駅⇄月岡温泉
観光周遊バス

「しばたん観光バス」に乗って新発田市各地域を楽しもう!!

土・日・祝 定期運行

◎平日は、10名以上の予約により運行いたします!

Q1. 「しばたん観光バス」って?

月岡温泉や新発田駅、新潟空港、新潟駅を中心として、新発田市内各地域を「堪能・探訪」できる周遊観光バスを土・日曜、祝日に運行します。旬のスポットや観光地を周遊する旅行商品であるため、入館料等込みの値段になっています。

Q2. 運行ルート、内容は?

土・日曜、祝日を中心に年間100日程度運行し、季節に合わせた周遊メニューやイベント見学ツアーなども造成予定です。

Q3. 申込方法は? 申込先は?

旅行企画は全て(一社)新発田市観光協会主催となるため、申込先は(一社)新発田市観光協会で行ないます。

手ぶらで楽チン! 新発田市の物産が全国どこでも届く!!

インターネットショッピングサイト「しばたん市場」

しばたん市場では、新発田の名産・逸品・観光プランなど、新発田の魅力を皆さまにお届けしていきます。

「しばたん市場」で検索!! HP <http://shibatanshop-pro.jp>

上記お問合せ (一社)新発田市観光協会 TEL 0254-26-6789

HP <http://shibata-info.jp> E-mail kanko@shibata-info.jp

先月(第三百七十二号)解答
解答は「ホトトギス」でした

※解答をハガキにて住所・氏名・年齢をご記入の上、五月十五日までにご応募下さい。
抽選で正解者に粗品をプレゼント!
(五名様)
会議所だよりにご意見・ご要望もお書き添え下さい。
送付先 新発田商工会議所
〒957-8550
新発田市中央町4-10-10

| | | | | | |
|----|---|----|----|----|---|
| 1 | | 2 | 3 | 4 | |
| | | | B | | |
| | | 5 | | | E |
| 6 | 7 | | | | 8 |
| | | | | | |
| 9 | | | 10 | 11 | |
| | | 12 | 13 | | |
| | | | A | | |
| 14 | | | | C | |

| | | | | |
|---|---|---|---|---|
| A | B | C | D | E |
| | | | | |

タテのヒント

- 1 正しい答え
- 2 俳人「小林○○」
- 3 古くから語り継がれてきた話
- 4 ○○グラス、○○性、計○○
- 7 「○○○○同源」
- 8 上⇄
- 11 棟方志功も浮世絵もこの画法
- 13 ○○より育ち

ヨコのヒント

- 1 日本では原爆ドームや富士山が登録
- 5 ベッドが2つあるホテルの部屋
- 6 ここから先は切符が必要
- 9 砂よりも大きく、岩よりも小さい
- 10 田んぼと畑をセットにして
- 12 妖しく美しい
- 14 千里を走るといわれている
- 15 ライフラインの一つ

タテとヨコの問題を解いて、白い□を埋めてください。すべてカタカナが入ります。

クロスワードパズル

4月号クロスワード当選者

応募者数 55名 正解者数 55名
厳正な抽選の結果、次の5名様が当選されました。

- ・石井 マサ子さん(下羽津)・岩崎 賢信さん(城北町)・内田 守秋さん(五十公野)
- ・大橋 典子さん(豊町)・吉田 悦子さん(豊町)

本誌のクロスワードにご応募された方のハガキは、一定期間保管後、破棄いたします。

新発田城お堀の外来魚(ブルーギル)
駆除活動の参加者募集

- 日時 5月18日(日)午前7時30分～12時迄(表彰式11時より)
- 場所 新発田城址公園お堀(受付、集合場所は表門前)雨天決行
- 参加人数 先着150名(小学校3年以下のお子様参加の場合は保護者同伴)
- 参加費 無料となりますが事故防止の為、保険加入(個人負担は無し)参加者には飲み物および駆除量(重量)によって各賞品を用意しています。
- 申込方法 5月14日(水)16時迄必着で、住所、氏名、生年月日、電話番号を明記し(書式問わず)ファックスまたはハガキで申込み下さい(保険加入の為)※電話での申込みはできません。
FAX 0254-23-5885
住所 〒957-8550 新発田市中央町4-10-10
新発田商工会議所内 新発田城南ロータリークラブ
- 問合せ先 TEL 0254-22-2757(担当 佐藤)
- 持参品 釣具、雨具等

主催/新発田城南ロータリークラブ
協賛/新発田城を愛す会 後援/新発田市



新発田エコ事業所 認定

●本社・工場 〒959-2415 新潟県新発田市住田97
TEL 0254-39-6000(代) FAX 0254-39-6003

●東京事業部 〒106-0073 東京都港区三田1-1-15-4F
TEL 03-5418-7667(代) FAX 03-5418-7668

●営業所 新潟県東蒲原郡大飯町
ISO9001・ISO14001は本社、東京事業部にて認証取得