

～会員から信頼され、市民から親しまれ、行動する会議所～

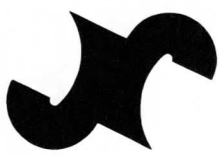

# しばた 商工会議所だより

発行所 新発田商工会議所  
〒957-8550  
新潟県新発田市中心町4-10-10  
TEL (0254) 22-2757  
FAX (0254) 23-5885

発行人 会頭 佐藤 哲也  
編集 新発田商工会議所  
印刷 株式会社福島印刷



## 金魚台輪マスコットキャラクター 「しばたん」グッズ 絶賛発売中！お土産にどうぞ!!

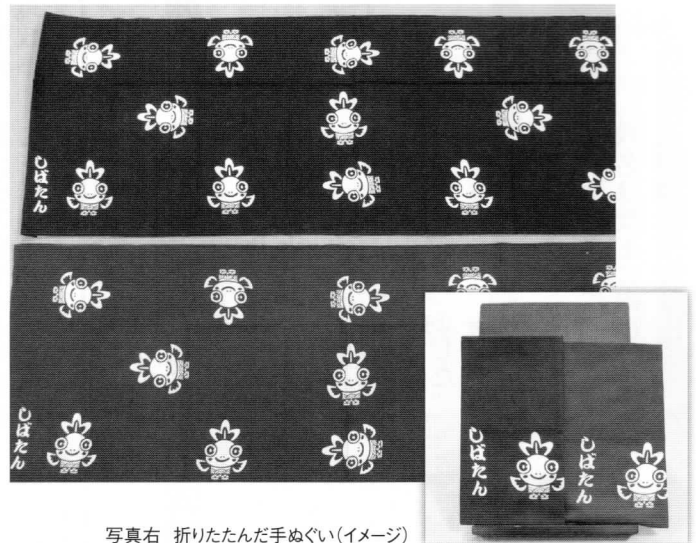

写真右 折りたたんだ手ぬぐい(イメージ)

### <しばたん饅頭(1個95円)>

もちっとした皮の中に甘さ控えめのかぼちゃ餡が入り、野菜不足の大人から子供にもオススメ!

正面と横向きの2種類からあり、味だけでなく見た目でも楽しめる一品です。

餅に「しばたん」の焼きが入った「しばたん餅(550円)」もあります。

その他、4月末まで販売「桜餅(1個95円)」や6月～8月末「笹餅(1個85円)」など季節限定商品も人気があります。

江戸屋餅菓子舗 中央町3-8-9  
Tel 22-3942 定休日 火曜日  
営業時間 9:30～18:00

### <しばたん手ぬぐい(1枚1,080円)>

小さい柄をちりばめた可愛さを活かしたデザインに仕上げました。あやめ色・エンジ色の2色からお選びいただけます。

額に入れて飾りとして、ランチョンマットやティッシュボックスの包みなど、お土産やプレゼント用にいかがでしょうか。

菅原呉服店 大手町1-2-16  
Tel 22-2969 定休日 水曜日  
営業時間 9:30～18:00

## 目次

- 2P 新春経済講演会開催／当所女性会新年会開催  
新発田間税会新春特別研修会開催
- 3P 平成26年度各種検定試験予定表  
暴力団排除宣言大会／消費税引上げ対策はできていますか?
- 4P YEG通信
- 5P 職能短大通信／はつらつセミナーほか
- 6P トレンド通信／各種セミナーご案内
- 7P 会員事業所訪問「ボン・タケダ」／アクサ生命保険推進員紹介 ほか
- 8P 各種お知らせ／クロスワードパズル

# 3月号

URL <http://www.shibata-cci.or.jp>  
E-mail [cci@shibata-cci.or.jp](mailto:cci@shibata-cci.or.jp)

# 新春経済講演会開催

## 今後も緩やかな回復が続く

去る二月五日(水)、当所四階大会議室において、日本銀行新潟支店照内太郎支店長による経済講演会を開催しました。

### 講演内容抜粋

日本の景気は、公共投資・住宅投資は増加、個人消費は底堅く推移、設備投資は持ち直している。生産も緩やかに増加し、企業収益の改善、労働需要は緩やかながらも着実に改善、雇用者所得

に持ち直しの動きがあり、日本経済は緩やかな回復が続いている。海外経済も先進国を中心に回復しつつあり、今後も先進国が景気を引っばる形で回復していく。

県内景気は昨年後半からだんだん上向き、公共投資・生産など全体的に増加・改善しており、緩やかに回復している。

日銀短観によると、県内企業業況は回復してきている。特に中小企業の回復幅が大きい。現政権

による公共投資、円安・株価上昇による個人消費、増税前の駆け込みによる住宅投資が増加、北海道・沖縄を中心とした外国人観光客増加も要因している。しかし、所得

にはこれから波及。地方も中小企業も比較的同じ方向を向いて動いているが、日本全国の皆さんが(景気回復を)実感しているわけではない。

消費税率引上げに伴う駆け込み需要とその反動の影響を受けつつも前回

増税時とは状況が違うため、基調的には緩やかな回復が続いていく。この回復がどれだけ長く続くかが大事。と述べられました。

## 『商工会議所女性会 新年大正琴を楽しむ会と新年会開催』

去る二月七日(金)、北辰館で、会員二十三名の参加の下、当女性会新年会が開催されました。

当日は、大正琴新潟友の会会主琴源氏の、大正琴の素晴らしい演奏をお聴きし新春にふさわしい琴の音色を参加者全員で楽しみました。

演奏終了後に、二階堂新発田市長はじめ、琴源



大正琴新潟友の会 会主 琴源氏

氏ご夫妻を来賓としてお迎えし、新年懇親会を開催し、和やかな雰囲気の中、無事会を終了することができました。

## 新発田間税会 新春特別研修会開催!

去る二月七日新発田間税会(会長・小野寺眞夫)では「改正消費税のポイント」と題し、新発田税務署職員を講師に向かえ研修会を開催しました。

研修会では、増税前後の資産譲渡の適用税率など事例にそったポイントが説明され、参加者二十八名は改正に向けて熱心に聴講していました。



研修会の様子



講演会の様子

**歓送迎会**  
ご予約承り中

**割烹 末廣**

新発田市大手町2丁目5番11号  
冠婚葬祭・仕出し・宴会のご予約・ご相談は ☎0254-22-2323

**安全・親切** お客様に思いやりの心で  
社会に奉仕する**福祉タクシー**(4台保有)  
広域消防本部認定民間患者等搬送車  
介護福祉士、ホームヘルパー有資格者が、ご送迎いたします。

**株式会社下越タクシー** ●本社 新発田市豊町4丁目1番32号  
配車センター ☎(0254)22-4714 ☎0120-232245

**ご葬儀** 思う心たいせつに...  
**24時間受付**

はな やす  
**株式会社 花安 新発田斎場**

**TEL (0254) 22-1320**

■斎場 新発田市荒町1521 ■仏事センター 新発田市荒町1490

美しき 求めて  
**N nob Collection**

宝飾・婦人服・バッグ・アート etc.

ノブ・コレクション 新発田市御幸町1-2-18 TEL 24-4692

**TOP SECRET**  
商工会議所のヒミツ

<http://www.jcci.or.jp/secret/>

去る二月十九日(水)午後三時より、市生涯学習センターにおいて、新発田警察署並びに新発田市主催の『新発田市暴力団排除宣言大会』が開催されました。

当日は、市内の社交飲食店、飲食店、建設業関係者及び月岡温泉旅館(協)から総勢二百五十名の参加のもと、新発田警察署(署長 平田英司)へ新発田社交飲食組合と月岡温泉旅館(協)の二名代表者により、「市民生活や社会経済活動の場



新発田警察署長へ宣言をする、新発田社交飲食組合(代表 伊保橋 光さん、月岡温泉旅館(協)理事長 齋藤 泰弘さん)

# 暴力団排除宣言大会

から暴力団を排除し、安全で安心なまち新発田を実現する「力強い暴力団排除宣言が行なわれました。

## 平成26年度各種検定試験予定表

※施行期日順

検定試験名(回数)	施行期日	申込受付期間
簿記1級~4級(第137回)	6月8日(第2日曜)	窓口 4月16日(水)~5月8日(木) ネット/コンビニ 4月7日(月)~4月21日(月) ネット/カード 4月7日(月)~5月5日(月)
そろばん(珠算)(第201回)	6月22日(第4日曜)	4月14日(月)~5月22日(木)
福祉住環境コーディネーター2・3級(第32回)	7月6日(第1日曜)	4月22日(火)~5月23日(金)(個人) 4月22日(火)~5月21日(水)(団体)
販売士3級(第74回)	7月12日(第2土曜)	5月26日(月)~6月19日(木)
販売士2級(第42回)	10月1日(第1水曜)	8月15日(金)~9月8日(月)
そろばん(珠算)(第202回)	10月26日(第4日曜)	8月18日(月)~9月25日(木)
簿記1級~4級(第138回)	11月16日(第3日曜)	窓口 9月26日(金)~10月16日(木) ネット/コンビニ 9月15日(月)~9月29日(月) ネット/カード 9月15日(月)~10月13日(月)
福祉住環境コーディネーター2・3級(第33回)	11月23日(第4日曜)	9月9日(火)~10月10日(金)(個人) 9月9日(火)~10月8日(水)(団体)
そろばん(珠算)(第203回)	平成27年2月8日(第2日曜)	12月1日(月)~H27.1月8日(木)
販売士1級(第42回)3級(第75回)	平成27年2月18日(第3水曜)	12月18日(木)~H27.1月26日(月)
簿記2級~4級(第139回)	平成27年2月22日(第4日曜)	窓口 H27.1月6日(火)~1月22日(木) ネット/コンビニ 12月22日(月)~1月5日(月) ネット/カード 12月22日(月)~1月19日(月)

※お問合せ・お申込みは当所 TEL 0254-22-2757 まで  
 ※福祉住環境コーディネーターのお申込みは、直接東京商工会議所へお願いします。  
 東京商工会議所 TEL 03-3989-0777  
 ※簿記検定はWeb(ネット)で申込受付可能ですので、当所ホームページ(<http://www.shibata-cci.or.jp/>)よりお申込下さい。

### 受験料(税込)

※H26年度から消費税率引上げにより受験料が下記のとおり変更になりました。

	珠算	簿記	販売士	福祉住環境 コーディネーター	日商P C 検定	
					文書作成	データ活用
1 級	2,100	7,710	7,710		10,290	10,290
2 級	1,570	4,630	5,660	6,480	7,200	7,200
3 級	1,360	2,570	4,120	4,320	5,140	5,140
4 級	940	1,640			Basic(基礎級)	
5 級	940				4,120	4,120
6 級	940					

## 平成26年4月から消費税率が8%に!

当所消費税転嫁対策相談窓口をご利用下さい!

### 消費税転嫁対策特別措置法

安売りセールをするから、消費税率引上げ分は払えないよ。

外税表示が認められるって聞いたけど、どういった表示が認められるのかしら?

消費税率引上げ分を転嫁できないと、うちの利益が減っちゃうよ...

買い手

売り手

〇〇円(税抜)

〇〇円+税

〇〇〇円

### 駆け込み需要・反動減対策

3月末に注文が集中したら、在庫や配送は大丈夫かな?

4月以降の反動減を想定した販売促進も考えないと!

安売りセール

### 経理処理

5% ? 8%

3月に翌期1年分の料金を一括でもらった場合の消費税率は?

3月中に注文があった商品の納品が、4月以降になった場合の消費税率は?

### 資金繰り対策

4月から消費税率引上げ分、仕入れコストは増えるわね。

次の確定申告から納税額も増えるし、今から計画的に資金繰りを考えないと...

※相談は無料です。 新発田商工会議所 Tel 22-2757

## 小池塾

小学生英語から大学受験まで

駅前教室 新発田市諏訪町1-2-10  
 緑町教室 新発田市緑町 2-16-10  
 豊町教室 新発田市豊町 2-9-3

Upgrade corporation

<http://koike-jk.com/> Tel 0254-26-7731

## 「新大型保障プラン」

定期保険

+

普通傷害保険

アクサ生命

アクサダイレクト

アクサ生命保険株式会社 新潟支社

〒950-0078 新潟県新潟市中央区万代島5-1 万代島ビルディング 10階



# YEG 通信

新発田商工会議所青年部 HP: <http://www.shibata-yeg.com/>



日に日に暖かくなり、春に近づいている感じのする今日この頃ですが、みなさんいかがお過ごしでしょうか。

私たち青年部は、二月十七日、新しい年の幕開けである商工会議所青年部・新年会を開催しました。新発田市より、二階堂市長、親会であります、新発田商工会議所副会頭・大野様をはじめ多くのご来賓の方々の御出席を賜り、開催することが出来ました。



会の途中では、二十六年度の十一月に新発田市で開催されます商工会議所青年部・全国会長研修会に向けての主旨や経緯説明、地元新発田市を題材としたPV上映、シユプレヒコール等を行い大会のPR活動をさせて頂き、そして御来賓の方々をはじめ、我々青年部一同が、大会開催成功に向かって一丸となることができ、平成二十六年は、新発田商工会議所青年部にとって更なる進化と飛躍の年と成ることを誓う新年会と成りました。

一年間看板娘の活動を通して、たくさんの方と出会い、たくさんの方の笑顔に触れ、新発田のあらたな魅力や素晴らしさを更に発見出来ました。また新発田が今まで以上に大好きになった一年となりました。応援してくれた皆様には本当に感謝いたします。一年間ありがとうございました。看板娘の活動は終わりましたが、これからも新発田の魅力を伝えていきたいと思えます。



一年間看板娘として、新発田を盛り上げるイベントにたくさん参加させてもらった事で、新発田のよい所を改めて知ることができました。その中で、皆様の笑顔に触れ、あたたかさを感じ、地域とのつながりの大切さを学びました。一年間ありがとうございました。

## 看板娘一年を振り返り

寒さの中にも、ようやく春の気配が感じられる季節となりました。早いものであと一ヶ月もすれば雪も解け新年度となります。今、思い返すとこの一年間、様々な新発田の魅力を探し発信する事が出来たかと思えます。私たちの住む新発田は、山あり川あり自然に恵まれ四季折々の食べ物が豊富で、風土、文化、歴史と色濃く残るまさに「四季食彩の都」であること、あらためて感じる事が出来ました。この一年、商工会議所青年部の会長として、多くの事業と多くの人々に関わらせていただき、そこには人々の魅力と人々の素晴らしき笑顔が溢れていました。私たち青年部はあらたな発見を探しつつ、そして、その魅力を地域の誇りとして発信しつつ、ことと地域の人々の笑顔を創造することが大切な事と深く感じました。出来た事、出来ていなかった事、まだまだありますが、ご協力いただきまして皆様に心より感謝申し上げます。最後のひとりごととさせていただきます。本当に有難うございました。

一年間看板娘の活動を通して、たくさんの方と出会い、たくさんの方の笑顔に触れ、新発田のあらたな魅力や素晴らしさを更に発見出来ました。また新発田が今まで以上に大好きになった一年となりました。応援してくれた皆様には本当に感謝いたします。一年間ありがとうございました。看板娘の活動は終わりましたが、これからも新発田の魅力

## ひとこと

～美しさへ、心からのおもてなしをあなたに～ We Create Beauty.

COSMETICS & PHARMACY

**あげい化粧品店** 新発田市諏訪町1-2-20 駅前本店 TEL22-6889

**あげい化粧品** 新発田市舟入町3-12-11 ウオロクコモ店 TEL21-2233

**アゲイン薬局** 緑町店 新発田市緑町3-3-3 TEL24-6266 FAX24-6198

頑張る企業を応援します!

**経営力強化保証制度**

「経営力強化保証制度」は、金融機関が経営革新等支援機関と連携して、経営改善に取り組む中小企業の皆さまをサポートする制度です。

※詳しくは、お近くの営業店までお気軽にお問い合わせください。

中小企業とよみに歩む勇気パートナー

**新潟県信用保証協会** 新潟市中央区川岸町1丁目47番地1(新潟県中小企業会館内) <http://www.niigata-cgc.or.jp> ☎025(267)1315

子どもたちが描く未来のために

新発田工芸事業所認定

**昭栄印刷株式会社**

●本社・工場 〒959-2415 新潟県新発田市住田97 TEL 0254-39-6000(代) FAX 0254-39-6003

●東京事業部 〒108-0073 東京都港区三田1-1-15-4F TEL 03-5418-7667(代) FAX 03-5418-7668

●営業所 新潟営業所・大宮営業所

ISO9001・ISO14001は本社・東京事業部にて認証取得

あなたの笑顔を第一に 個人から企業・団体まで 納得と安心の総合法律事務所

新潟県弁護士会所属 **新潟第一法律事務所** 新発田事務所

Niigata Daiichi Law Office 新潟県弁護士会所属 所長・弁護士 大橋 良二 弁護士 塩谷 陽子

新発田市中心4丁目2番6号[新発田警察署並び] TEL.0254(21)4300(代) 受付時間/月～金曜9:00～17:00

一市内各小・中学校指定靴販売店一

**靴のナベタニ**

中央町本店/新発田市中央町1丁目 ☎22-2712  
 コモタウンピオ21店/新発田市舟入町3丁目 ☎23-8124

# 新潟職能短大通信

## フィジカル・コンピュータテイニング

(電子工作を再び)

私は、子供の頃から電子工作が好きでした。当時は電子工作を扱った雑誌や書籍が数多く出版され、いろいろな作品が紹介されていました。地元にもパーツショップがありました。田舎だったため品ぞろえは少なく、壊れたテレビなどから取り外した部品を再利用して工作を楽しんでいました。

中学から高校にかけてコンピュータが個人でも購入できる価格帯になり、プログラミングにも興味を持ちました。多くの人が同じように考えたのでしょうか。パソコンの普及が進むと電子工作を趣味とする人々が減少し、雑誌のほとんども休刊、廃刊になってしまいました。電子工作を趣味とするものとして寂しい思いでした。

さらに時代が進み、電子工作とコンピュータは組み合わせりフィジカル・コンピュータテイニングとして個人の趣味の世界に帰ってきました。フィジカル・コンピュータテイニングとはニューヨーク大学から始まった研究指針です。人間とコンピュータとの意思の疎通の幅を広げることを目的としています。この研究成果物

の1つにarduinoがあります。arduinoを使うと、専門教育を受けていない人でも、電子回路の基礎を素早く学び、わずかな金額で作品を作ることができます。arduinoを利用することにより、簡単に電子工作を楽しむことができるようになります。20年前と大きく違いコンピュータを安価で簡単に組み込むことができます。前に電子工作を楽しんでいた人や電子工作に興味がある人にとつてのチャンスです。参考書なども豊富にそろってきています。新しい、懐かしい趣味にチャレンジしませんか。

新潟職業能力開発短期大学校  
電子情報技術科  
准教授 波形 肇

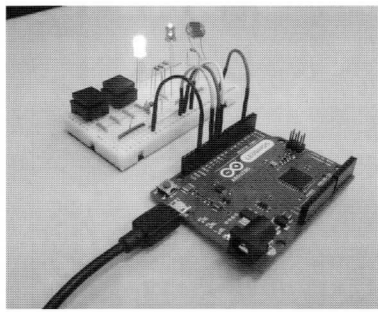

## はつらつ就職セミナー

**参加費 無料**

**テーマ：今、求められる人材とは**

日時／平成26年3月27日(木) 13:30~

講師／ほっとしばたケアセンター  
統括管理者 高橋 栄次 様

会場／新発田市カルチャーセンター  
2階 視聴覚室  
〒957-0054  
新発田市本町4丁目16-83

申し込み・問い合わせ先／  
主催者 新発田商工会議所はつらつ仕事館  
〒957-0053  
新発田市中心町3-7-2  
(まちの駅 2階) 電話 0254-26-6505

## 障がい者雇用支援セミナー

「新発田地域の障がい者雇用をさらに進めるために」

雇用する側と送り出す側双方から障がい者雇用とマッチングを図る中で求められる連携の在り方を考えるセミナーを開催します。

開催日 3月7日(金) 13:30~16:00 (13:00~受付)

会場 新発田市生涯学習センター2F研修室2

参加費 無料

申込方法 事業所名・参加者名をご記入の上、FAX・メールにてお申込下さい。  
FAX 23-2011  
E-mail assist2005@piano.ocn.ne.jp

申込先 障がい者就業・生活支援センター アシスト 高橋

問合せ先 新発田市社会福祉課障がい支援係  
担当：鈴木 TEL 22-3101  
障がい者就業・生活支援センターアシスト  
担当：高橋 TEL 23-1987

**Yakult**

毎日のあなたをサポートするために乳酸菌を見つめる、育てる、届けるそれが、ヤクルトです。

新発田ヤクルト販売(株)  
新潟県新発田市緑町1-14-17 〒957-0018  
☎0254(26)8960

**koyanagi**

## 小柳産業株式会社

TEL0254-22-7010 ☎ 0120-538-587

お一人様からご新様、ファミリーからグループ、団体旅行まで

## JTBはおお客様の満足・感動・夢を実現します

イオンモール新発田2階

# JTB

## トラベル21

お気軽に!親切・丁寧  
安心・安全お任せ下さい

2Fフードコート隣 屋上中央出入口が便利 TEL:22-2801 営業時間 10:00~19:30

入学式当日学校で撮影料金 個人記念写真 **無料**

サンチャンのカメラマンなら ※写真プリントは緑町本店で注文!

ご予約できます TEL 22-2111  
サンチャン  
スターフトサービスへ  
お申込みください

モデル 新発田市 りんちゃん

**入園(卒園)・入学(卒業) ドキドキ キャンペーン 期間 H26.6/1(日)まで ※H26.4/7(月)~11(金)を除く**

特典1 お子様1人 撮影無料 通常料金(10,000円税別)を無料! 写真プリント、アルバム料金は別途必要です。

特典2 お母様のお着物+着付を無料! 持込着物もOK! 要予約

※特典1、特典2はこちらの広告をご持参ください。

祝 卒 入

スタジオフォトセット 8500円(税別)~

※この他にも色々ご用意しています。 出源料金 8,000円(税別)

■スタジオ記念写真基本料金■  
お子様1人 撮影料金...10,000円(税別)  
家族撮影料金...10,000円(税別)  
写真料金(アルバム台紙料金別添)  
・4つサイズ...4,500円(税別)  
・6つサイズ...3,500円(税別)  
・8つサイズ...2,500円(税別)

TEL. 0254-22-3617

フリーダイヤル 七五三 サンチャン  
☎ 0120-753-393

サンチャン 検索  
http://www.sanchan.jp/  
Facebook更新中!  
[サンチャンカメラ]で検索!

サンチャン  
イメージングサービス & 総合写真館  
緑町本店 新発田市緑町2-1-16  
ワンタッチ 写真上

ホームページもご覧ください。  
新発田インテック 新発田再興ビル  
緑町本店 緑町7-2-10  
本丸中学校 本丸中学校  
サンチャン写真館 緑町本店  
写真工房 写真

に携るたいせつな思い出と感動をお届けします

エッセイ 写真館

エッセイ 写真館

エッセイ 写真館



# 「十年後のお客さんの姿を想像してみよう」

ある住宅関連の会社から「十年後の働く女性の環境はどうなっているか?」という質問を受けました。少子化との関係もあり、ワーキングマザーについて特に興味があるようでした。

どんな姿で働いているかを考えるより前に、その人たちはどういう人なのかを考えてみました。十年後の二〇二四年に〇歳から六歳の子供がいる人だと仮定しましょう。統計によれば、いま女性が第一子を出産す

る平均年齢はちょうど三十歳ぐらいです。この値は年々上昇しており、十年後では三十二歳から三十三歳になつていくはず。そう考えると十年後のワーキングマザーは現在二十二歳から二十八歳、もう少し幅を広げて、いまの二十歳代と考えるとよいでしょう。

実は、いまの三十歳代半ばから四十歳(団塊ジュニアの下、いわゆるロスジェネ世代)と、二十歳代(ゆとり世代)からさとり世代)

の女性では仕事や生活のベースとなる考え方がかなり違います。さらに人数も大きく減少します。

いまのワーキングマザーの中心世代である三十代では、全体として自己承認欲求が強く、仕事に対して強く報われないが責任は強く感じていくようです。仕事と家庭の両立を何とかしたいという意識も強い。団塊世代の母親から大きな期待を受けて育つたという関係性が影響していると私は考えています。

全体的に「戦う」意識が強い三十代に対して、二十代は「おっとり」しているともいえます。経済状況など予測できない要素もありますが、たとえば住まいに關しても求める条件はさ

らぶ。残業してでも昇進を目指すような働き方をするのか、教育に關してはどう考えるのか、親との同居はどうか、住宅に關する金額はどうかなどです。

さて、私たちはそれぞれ仕事を通じて世の中の消費市場とつながっています。今回のテーマのように同じ「ワーキングマザー」といつても、その条件だけで姿が正確に見えるわけではありませぬ。たまには自分のビジネスの關係するお客さんの十年後の姿を考えてみるのはいかがでしょうか。そうすることによって、いま自分が向き合っている顧客のニーズがもつとはつきり見えてくると思います。

日経BPPヒット研究所  
上席研究員 渡辺 和博

## 社会人としての必要なマナーや基礎を身につけよう!

### 新入社員セミナー

日時：平成26年3月26日(水)~3月27日(木) (2日間)  
両日とも、午前9時00分~午後4時30分まで

会場：新発田商工会議所 4階ホール

講師：木村 雅子 氏

#### 2日間の研修内容(予定)

- ・社会人に求められるもの
- ・企業活動を理解する
- ・基本動作と基本接遇用語
- ・企業活動とコミュニケーション
- ・敬語の基本
- ・来客対応の基本
- ・社会人として身につけておきたいマナーの基本
- ・電話対応の基本
- ・チームワークと仕事の成果
- ・目標の設定 など

※女性の受講者限定で、希望者向けに、3月28日(金)午前10時~11時30分に「印象アップ!社会人のメイクアップセミナー」を開催いたします。

(会場:新発田商工会議所4階、講師:高澤 千秋 氏)

受講料:受講者1名につき(昼食代含む)

- ・新発田商工会議所の会員事業所 8,000円
- ・非会員事業所 12,000円

※3/28のメイクアップセミナー受講希望者 上記金額+1,000円

定員:40名(定員になり次第〆切)

受講時に必要なもの:筆記用具、ノート(メモ用紙)、認印

申込・問い合わせ:新発田商工会議所

(TEL 0254-22-2757 担当:本間大介)

## ◆お金をかけず・安売りせずにも繁盛店になる!

### 「来店客8割をリピーターにする方法」

【講師】 リポート創出専門コンサルタント  
一圓 克彦 氏

- 【内容】
- ①リピーターの本質を知ろう!
  - ②失敗するリピーターづくりはコレだ!
  - ③0円でリピーターを獲得する方法

日時 3月24日(月) 13:30~15:30

会場 新発田商工会議所4階会議室

受講料 受講者1名につき  
新発田商工会議所の会員事業所 1,000円  
非会員事業所 3,000円

定員 50名(定員になり次第〆切)

申込・問い合わせ 新発田商工会議所 TEL 22-2757

## 中小企業・小規模事業者のみなさま

### ものづくり補助金のご案内

#### 事業の概要

##### 事業の目的

革新的なものづくり・サービスの提供等にチャレンジする中小企業・小規模事業者に対し、地方産業競争力協議会とも連携しつつ、試作品開発・設備投資等を支援する。

##### 対象要件

認定支援機関に事業計画の実効性等が確認された中小企業・小規模事業者であり、以下の要件のいずれかを満たす者

- (1)「中小ものづくり高度化法」に基づく特定ものづくり基盤技術を活用していること
- (2)革新的なサービスの提供等を行い、3~5年計画で「付加価値額」年率3%及び「経常利益」年率1%の向上を達成する計画であること

### 支援内容・補助額

○対象経費/原材料費、機械装置費、試作品・新サービス開発にかかる経費(人件費含む)など。

○補助上限額/成長分野型:1,500万円  
一般型:1,000万円  
小規模事業者型:700万円

○補助率/3分の2  
公募期間 1次公募:5月14日(水)まで  
一次締切:3月14日(金)  
二次締切:5月14日(水)

○問合せ先  
新潟県中小企業団体中央会  
Tel. 025-267-1100  
HP <http://www.chuokai-niigata.or.jp/>





# アクサ生命

## 共済推進員紹介



左から小出弘明、関川博美、樋口正年

私たちがお伺い致します！  
よろしくお願ひ致します！

### 運転・設備資金にご利用下さい!!

会議所では担保や保証人の要らない「マル経資金」を用意しております。

**融資額 1,500万円以内**

運転7年以内、設備10年以内の返済  
貸付利率1.6% (26年2月現在)  
なお融資には企業規模など一定の要件がございます。  
マル経以外にも金額やお使いみちに応じて各種制度融資がございます。  
まずはお電話ください。 新発田商工会議所 22-2757

### 国の教育ローン

大学や専門学校などの入学時、在学中にかかる費用にご利用いただけます。

**融資額 お子さま1人につき 300万円以内**

貸付利率2.35% 返済期間15年以内

詳しくは 教育ローンコールセンター 0570-008656  
ホームページでもご案内しております。

会議所窓口にもパンフレット・申込用紙がございます。



Q. おすすめは?  
A. 米粉を使ったパン(約二十種類)です。  
Q. 特徴は?  
A. こしあん、プリンパンなどがありますが、その中でも小麦グルテンレスの米粉パンがおすすめです。お子さん、ご年配の方に特に人気があります。  
これは、小麦を一切使わず、米粉のみで「百パーセントお米・パンの味があるご飯」です。

Q. その他PRを。  
A. 土・日・祝日には、新津のみちの駅などでも販売しておりますので、お近くにお寄りの際はぜひお立ち寄りください。  
当店では、『アレルギーがある方、パンが苦手な方にもおいしく食べられないままにするのではなく、どうやったら食べてもらうことができるか?』といった思いの一つが小麦グルテンレスの

米粉パンです。  
ぜひ一度ご賞味ください。皆様のご来店をお待ちしております。  
①豊町一―二―十四  
②二―一―五六六四  
③午前六時―午後六時  
④無休

## 会員事業所紹介

# 『ボン・タケダ』

# むらさきのいきいきスタンプ

有効期限が近づいています!

## 2014年4月30日です。



スタンプ上部に有効期限が記載されています。

まんでんだいし

有効期限までに満貼台紙としてご利用下さい。  
色が違ういきいきスタンプを混ぜて貼ってもOK!

お問い合わせ ☎ **いきいきスタンプ** 事務局 ☎0254-22-3053  
新発田市大手町1-3-13 <http://www.iki2stamp.jp>

### 注目♥新発田の2大プラン!

新発田市の月岡温泉と城下町で、それぞれ風情を楽しむプランをご紹介します!!

**3/22 (土)** 初めてのお座敷遊びにドキドキ♪ 月岡温泉でおみやげ散策 月の丘のまち歩き芸妓ぶらん

月岡温泉で体験できちゃう、女性向け「特別日帰りプラン」。  
お座敷遊びや温泉スイーツ散策など、まち歩きを楽しんで♪  
定員：20名(先着) 温泉街自由散策  
※和スイーツBOX(和スイーツチケット、和きんちゃく、置屋会館入場券、美人の泉入浴券含む)の代金1,700円がかかります。

**3/23 (日)** 新発田市の名庭園「清水園」と「石泉荘」、それと2つの個人のお庭を巡る街歩き 和菓子とお庭のしばたオープンガーデンプラン

風情ある「まちなか」に残る美しいお庭をめぐりながら、和菓子とお茶で一休み。  
城下町の文化を感じながら、春のまちを散策してみませんか?  
定員：15名(先着) ※別途和菓子購入代が必要です。

お問い合わせ・お申し込み：新発田市観光協会 TEL (26) 6789

# 第14回 食品団地 DE 春まつり

1. 開催日時 4月13日(日曜日)  
午前10時から午後3時
2. 開催場所 新発田食品工業団地中央十字路  
(新発田市岡田)
3. イベント 抽選会、屋台、団地各社の製品販売、  
フリーマーケット、コンサート、ダンス、  
子供広場
4. その他 駐車場あります。
5. お問い合わせ 食品団地DE春まつり実行委員会  
(新発田食品工業団地協同組合内)  
TEL 22-2631

## “食品団地DE春まつり”のフリーマーケット出店者募集!

- 募集区画 80区画(1区画2m×3m)  
出店料 1,000円(1人1区画まで)  
申込受付 3月20日(木) 9:00~  
※電話か窓口での受付となります。(定員になり次第締切)  
申込・問い合わせ先 新発田商工会議所青年部  
TEL 0254-22-2757

## 100円持ってお買い物に!! 第6弾 しばた100円商店街開催

今回もアイデア100円商品、おもしろ100円イベントを揃えています。  
詳しくは3月28日の折込チラシをご覧ください。

- と き 3月29日(土) 10時~17時  
ところ 上町~中町~下町商店街  
主催 新発田市にぎやか商店街実行委員会事務局  
いきいきスタンプ事務局内 TEL 22-3053

## 社会貢献 特別講演会

講師 金子ボボ氏

「保育士のお笑い芸人」で話題!  
新潟お笑い集団NAMARA 所属

- ◎と き 3月13日(木) 午後2時30分会場 / 午後3時開演  
◎ところ 月岡温泉ホテル清風苑  
◎料金 無料(新しいタオル2本以上をご寄付下さい。)  
福祉施設に寄付いたします  
◎その他 講演終了後ホテル清風苑のお風呂に無料で入れます。  
入浴用タオルはご持参下さい。  
◎申込・問合せ先 公益社団法人新発田法人会 TEL20-5432

先月(第二百七十号)解答  
解答は「ワシヨク」でした

※解答をハガキにて住所・氏名・年齢をご記入の上、三月十四日までに応募下さい。  
抽選で正解者に粗品をプレゼント!  
(五名様)  
会議所だよりにご意見・ご要望もお書き添え下さい。  
送付先 新発田商工会議所  
〒957-8550  
新発田市中央町4-10-10

1	2	3	4	5
6			7	
		8		9
10	11		12	
	13			
14			15	
A	B	C	D	E

### 【タテのヒント】

- 1 井の中の蛙が知らないもの
- 2 芥川龍之介の小説「○○の糸」
- 3 木綿と絹がある大豆製品
- 5 浪費を止めて...
- 7 冬山で手や足が紫色になること
- 9 会社の運命
- 11 仕事は歌を歌うこと

### 【ヨコのヒント】

- 1 指揮者が振っています
- 4 無意識のうちについてい出しています
- 6 自分より後から生まれた女の子
- 8 発電にも使われオランダが有名
- 10 干すと、するめになる
- 12 腹が立った時に障ります
- 13 師弟とは弟子と?
- 14 絹糸は蚕の○○から作る
- 15 パナマ、スエズ、キールが有名

タテとヨコの問題を解いて、白い□を埋めてください。すべてカタカナが入ります。

## クロスワードパズル

## 2月号クロスワード当選者

応募者数 64名 正解者数 64名 厳正な抽選の結果、次の5名様が当選されました。  
・菊池マサ子さん(大栄町) ・中川ムツ子さん(御幸町)  
・長谷川奉春さん(五十公野) ・廣井 悟さん(富塚町)  
・矢川安子さん(大栄町)  
本誌のクロスワードにご応募された方のハガキは、一定期間保管後、破棄いたします。

御入学、御卒業のお祝などの  
フラワーギフトをご用意いたしました。  
**(株)九楽園生花店**  
新発田市大手町3-1-4 ☎26-1187(代) FAX 22-3552  
次回のアレンジメント教室は  
3月13日(木)10:00~12:00 花材実費2,000円(税込)受講料無料!  
(あらかじめ電話でお申し込み下さい。)

新発田の葬送と共に、創業100年 “愛すれば~まちひと~”  
**ご葬儀は**【葬儀・生花花環・仏壇仏具・霊柩車】  
24時間受付 TEL (0254) 22-2882 (代表)  
**マルフチ葬祭**  
どちらの式場へも病院から直接ご安置が出来ます(安置室完備)  
“桜のぬくもり” 緑町斎場 **アートホール桜** (国道7号沿、二葉小前)  
“城下のやすらぎ” 大手町斎場 **メモリー+新発田 マルフチ会館** (新発田城近、西高校前)

銘茶・のり・コーヒー豆  
**お茶の松屋**  
新発田市中央町3丁目6-15 ☎(0254)22-2122  
新発田市舟入町3丁目(ウオロク コモ店) ☎(0254)26-6340

SHIBATA GAS  
**新発田ガス**  
ウィズガス  
nikotan & momotan  
ニコタン&モモタン  
**nikotan.com** ☎ 22-4181